ADÜ HABER

Yıl: 28 • Sayı: 190 • Temmuz 2023 • ISSN: 1301-5575 • Aydın Adnan Menderes Üniversitesi Akademik Haber Dergisi

Üniversitemizde, 15 Temmuz Demokrasi ve Milli Birlik Günü Etkinlikleri Düzenlendi

Rektörümüz, AYTO'da ADÜ Teknokent Hakkında İstişarelerde Bulundu

Rektörümüz, Hazine ve Maliye Bakan Yardımcısı ile Görüştü

Rektörümüz, Cumhurbaşkanlığı Strateji ve Bütçe Başkanı ile Görüşme Gerçekleştirdi

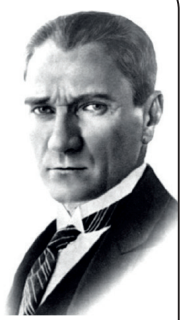

"Ne Mutlu Türküm Diyene"

Mustafa Kemal ATATÜRK

İÇİNDEKİLER

27 'Gökyüzüne En Yakın Bitkiler ve Tüllüşahın Hikayesi' Adlı Sergi Düzenlendi

29 'Şampiyonlar Okulu' Spor Bilimleri Fakültesi Mezunlarını Uğurladı

38 Mühendislik Fakültesine, Üniversite-Sanayi İş Birliği Kapsamında Ziyaret Gerçekleştirildi

42 Ziraat Fakültesi, Yüksek Sıcaklarla İlgili Üreticilere Bilgilendirmelerde Bulundu

45 ADÜ Hastanesinde Kornea Nakli Yapılan Hasta, Görme Duyusunu Yeniden Kazandı

47 17. Uluslararası Türk Kültürü, Sanatı ve Kültürel Mirası Koruma Çevrimiçi Sempozyumu/Sanat Etkinlikleri Düzenledi

48 Ziraat Fakültesinin Projesine TÜBİTAK'tan Destek

ADÜ HABER

AYDIN ADNAN MENDERES ÜNİVERSİTESİ AKADEMİK HABER DERGİSİ

Yıl:28 • Sayı:190 • Temmuz 2023 • ISSN:1301-5575

Aydın Adnan Menderes Üniversitesi Adına Sahibi
Rektör Prof.Dr. Bülent KENT

Sorumlu Yazı İşleri Müdürü
Dr.Öğr Üyesi Ahmet Fatih HACIYUSUFOĞLU

Editör
Mertcan ÇELİK

Yazı İşleri
Deva KUDU TANYEL

Haber
Deva KUDU TANYEL
Gülay DEMİRTAŞ

Fotoğraf
Togay ÜNLÜ
Sercan AKDAĞ
Emrah YAVUZ

ADÜ Hastanesi Basın ve Halkla İlişkiler Birimi
Özlem ÖZBEK

Grafik Tasarım
Kamil MERSİN
Emine DOĞAN

Sekreterya
Alperen KARAKUŞ

Dağıtım
Akif ÇERÇİ

Montaj ve Baskı
Aydın Adnan Menderes Üniversitesi Matbaası
ADÜ Basın ve Halkla İlişkiler Müdürlüğü
Tel: 0256 218 20 39 • Fax: 0256 218 20 38
www.adu.edu.tr basin@adu.edu.tr

ADÜ Basın ve Halkla İlişkiler Müdürlüğü tarafından ayda bir yayımlanır.Tüm hakları saklıdır. İçerikte yer alan haberlerin sorumluluğu yazarlarına aittir.

REKTÖRÜMÜZDEN

Değerli ADÜ Haber Okurları,

Mezun öğrencilerimizi uğurladıktan sonra şimdi de hazırlıklarımızı yeni öğrencilerimizi karşılamak için yapıyoruz. Binlerce öğrencimizi iş hayatına uğurlamanın gururu ve onlardan ayrılmanın hüznü etrafımızda. Her bir evladımın geleceğinin huzur, mutluluk ve başarı dolu olmasını rabbimden diliyorum. Temmuz ayını dolu dolu geçirdik. 2016 yılında gerçekleşen hain darbe girişiminin 7. yıl dönümünde demokrasinin gerekliliği ve bu yolda ülkemizde ödenen bedelleri Üniversitemizde ve diğer programlarla birlikte farklı kampüslerimizde konuştuk, tartıştık ve bu konuda sağlayacağımız katkıları gözden geçirdik. Türkiye'de demokrasi adına en büyük bedeli canıyla ödemiş merhum Başbakanımız Adnan Menderes'in adına taşıyan ve bu büyük sorumlulukla hareket eden Üniversitemiz, 15 Temmuz'da gerçekleştirdiği programlarla demokrasi bilincinin derinleştirilmesi ve içselleştirilmesi için ay boyunca birçok etkinlikle bu sürece katkı yaptı. 15 Temmuz Demokrasi ve Milli Birlik Günü'nde, gerçekleştirdiğimiz çeşitli etkinliklerle şehitlerimizi andık, hain darbe girişimi ve toplumsal yansımalarını akademi gözüyle irdeledik. 15 Temmuz'da Valiliğin koordinasyonunda gerçekleşen programın gündüz ve gece gerçekleşen bölümlerine katıldık, halkımızla birlikte demokrasi coşkusunu yaşadık. Aydın Ticaret Odası'nda ADÜ Teknokent Hakkında İstişarelerde Bulunduk. ADÜ Teknokent'te yapılan ve yapılması planlanan çalışmalar ile ilgili bilgilendirmelerde bulunarak Aydın'da yapılacak iş birlikleri konusunda görüşmeler sağladık. Yine temmuz ayında Hazine ve Maliye Bakan Yardımcısı Dr. İsmail İlhan Hatipoğlu ve Cumhurbaşkanlığı Strateji ve Bütçe Başkanı İbrahim Şenel'i ziyaret ederek devam eden yatırım projeleri ve bu projelerin amaçları, hedefleri, faaliyetleri ve bütçeleri ile ilgili istişarelerde bulunduk. 3 Enstitü, 21 Fakülte, 1 Devlet Konservatuarı, 5 Yüksekokul, 19 Meslek Yüksekokulu, 36 Uygulama ve Araştırma Merkezi ile toplam 85 akademik birimde eğitim-öğretim veren Türkiye'nin en büyük kampüs alanlarından birine sahip olan Üniversitemiz; 2023-2024 Akademik Yılında da yeni kayıt yaptıracak 15.319 öğrenci ile 7060 ön lisans, 5442 lisans, 2370 lisansüstü, 447 özel yetenek öğrencilerine yine en kaliteli hizmeti sunarak gençleri geleceğe hazırlayamaya devam edecek. Ayrıca Üniversitemiz Buharkent Meslek Yüksekokulu Polimer Teknolojisi Programı, ilk kez 2023-2024 Akademik Yılında, 30 kişilik kontenjanıyla eğitim vermeye başlayacak. Yılmadan, yorulmadan ülkemizin ve Üniversitemizin hedefleri doğrultusunda çalışmaya devam ediyoruz. Aydın'a, Ülkemize ve insanlığa katkı sunmaya devam edeceğiz.

Saygı ve selamlarımla.

Prof. Dr. Bülent KENT
Aydın Adnan Menderes Üniversitesi Rektörü

Bir Bağımsızlık Destanı: 15 Temmuz Panel'i Gerçekleşti

15 Temmuz Demokrasi ve Milli Birlik Günü kapsamında, Bir Bağımsızlık Destanı: 15 Temmuz Panel'i Üniversitemiz Atatürk Kongre Merkezi'nde 13 Temmuz 2023 tarihinde düzenlendi.

Üniversitemiz Rektörü Prof. Dr. Bülent Kent'in ev sahipliğinde düzenlenen panel; Aydın Vali Yardımcısı Dr. Halil İbrahim Ertekin, Üniversitemiz Rektör Yardımcıları Prof. Dr. Cemal İyem ve Prof. Dr. Nuh Kılıç, Genel Sekreter V. Dr. Öğr. Üyesi Ahmet Fatih Hacıyusufoğlu, fakülte dekanları ile meslek yüksekokulu müdürleri, AK Parti İl Başkanı Gökhan Ökten ve Yönetim Kurulu üyeleri ile İl Gençlik Kolları Başkanı Ozan Ancın, MHP Efeler İlçe Başkanı Ahmet Baskın, İl Sağlık Müdürü Dr. Eser Şenkul, Baro Başkan Yardımcısı Av. Utku Devrim Barış Arslan, oda başkanları, sivil toplum kuruluşlarının temsilcileri, Üniversitemiz akademik-idari personeli ve halkın katılımıyla gerçekleşti. Panel öncesi Üniversitemiz Kütüphane ve Dokümantasyon Daire Başkanlığı ile Basın ve Halkla İlişkiler Müdürlüğünün ortaklaşa düzenlediği '15 Temmuz Kahramanları ve Milli İradenin Zaferi' adlı fotoğraf sergisi Atatürk Kongre Merkezi'nde yoğun ilgiyle karşılandı.

İstiklal Marşı ve Saygı Duruşu ile başlayan panelde, "İncirliova Tarihi Alperenler Mehteranı" tarafından yapılan mehteran dinletisinin ardından açılış konuşmasını yapan Üniversitemiz Rektörü Prof. Dr. Bülent Kent, "100. yılını idrak ettiğimiz Cumhuriyet tarihimizde aynı zamanda Türk demokrasisinin darbe, muhtıra ve bildiriler ile kesintiye uğratıldığı bir süreci de içerisinde barındırmaktadır. Demokratik serbest seçimler ile iktidara gelen hükümetlerin, yine demokratik ve serbest seçimlerle iktidardan indirilmesi temel ilkesine dayanan sistemin bu tip müdahalelere maruz kalması ülkemizin yal-

nızca demokratik kurumsallaşmış bir olgunluğa ulaşmasını değil, aynı zamanda dönem dönem siyasal meşruiyet krizleri yaşamasına, toplum mühendisliği denemelerine maruz kalmasına ve son derece iktisadi bakımdan istikrarlı bir kalkınma sürecini geçirmesine de mâni olmuştur," dedi.

Demokrasi direnişi olan 15 Temmuz'un, demokrasi tarihimiz açısından bir dönüm noktası olduğunu vurgulayan Üniversitemiz Rektörü Prof. Dr. Bülent Kent, "Türk Demokrasi Tarihine kara bir leke olarak geçen 15 Temmuz gecesinin en önemli özelliği; vatandaşlarımızın, milli birlik ve beraberlik adına iradelerine sahip çıkmak için dimdik ayakta durarak şanlı tarihlerini ve kahramanlıklarla örülü milli kimliklerini tüm dünyaya göstermeleri olmuştur. Tarih o geceyi ve o gece canlarını bir an bile tereddüt etmeden feda eden, feda etmeye hazır olan bu aziz milleti en nadide sayfalarından birisine kaydetmiştir. Dün olduğu gibi bugün de en kritik anda tek yürek olmayı başaran Tük milleti tüm dünyaya ülkesini ve milletini böldürmeyeceğini, devletine her zaman ve her koşulda sahip çıkacağını kanıtlamıştır." dedi.

İktidarı değiştirme ve otoriteye hâkim olma pratiğinin Türkiye'deki köklerinin Osmanlı geçmişine dayandığını ve bunun arkasında da güçlü merkezi devlet yapısı üzerinden toplumu ve ülke yönetimini eline geçirme isteğinin yattığını vurgulayan Üniversitemiz İnsan ve Toplum Bilimleri Fakültesi Tarih Bölümü Öğretim Üyesi Dr. Öğr. Üyesi Kemal Ramazan Haykıran konuşmasında, günümüze kadar yaşanan darbe girişimlerinden örnekler verdi.

Dr. Öğr. Üyesi Haykıran, "Türk Tarihinde bir ilk yaşanarak 15 Temmuz gecesi görmüş olduk ki, vatandaşlar seyirci kalmayıp Cumhurbaşkanımızın çağrısına uyarak göstermiş olduğu iradeyle işgali püskürtmüştür. Darbenin seyrine baktığımızda yönetimi ele geçirmeyi hedefleyen bir operasyondan ziyade bir iç kargaşa kurgulanıp dış kuvvetlerin işgali hedef tutulmuş bir ülke pozisyonuna düşürülmek istenmiştir. Ama insanların sokaklara dökülmesi ile birlikte milletin iradesi, ivedi bir şekilde bu operasyonu püskürtmüş olması tarihin gördüğü en büyük başarılardandır," diyerek konuşmasını sonlandırdı.

15 Temmuz Darbe Girişimi Çerçevesinde Türkiye'nin Uluslararası İlişkileri'ne değinen Aydın İktisat Fakültesi Dr. Öğr. Üyesi Ali Bilgenoğlu,15 Temmuz 2016 tarihinden sonra Türkiye'nin Batı İttifakına yani Avrupa Birliği ile siyasi ilişkileri ve NATO ile askeri ilişkilerine değinerek, Türkiye'ye bu durumun tezahürlerini dış siyasette sembol ve birkaç önemli bölgesel gelişme üzerinden ifade etti. Dr. Öğr. Üyesi Ali Bilgenoğlu konuşmasında, "Göreli özerklik Türkiye'nin milli menfaatlerine ve bölgesel çıkarlarına, bölgeye dair izlediği siyasetleri 1960 darbesine kıyasla daha fazla Ankara merkezli olarak değerlendirilmeye başlandı." ifadelerinin ardından Türkiye'nin tarihinden anlaşılacağı vurgusu yaptı.

Aydın Meslek Yüksek Okulu Öğr. Gör. Dilek Akıncı Tayanç, Darbe Girişiminin Toplum Psikolojisine Yansımaları konusunda açıklamalarda bulunarak, "Panel vesilesiyle 15 Temmuz'un kahramanlarını bir kez daha anma ve 15 Temmuz'un yarattığı milli bilinci bir kez daha birbirimize hatırlatma imkânı bulduk." dedi. 15 Temmuz'un toplum üzerinde yarattığı psikolojik etkilere değinen Öğr. Gör. Dilek Akıncı Tayanç, "15 Temmuz'u hafızalarınıza şanlı zaferin adı olarak kodlayın. Çünkü anılarımızı nasıl kodladığımız içeriğinden çok daha önemlidir. Darbe girişimine götüren yapının altında vesayetçi zihniyetin var olduğunu görebiliyoruz. Bu da darbenin psikolojik boyutunu ortaya çıkarıyor" ifadelerini kullandı.

Panelin sonunda, Üniversitemiz Rektörü Prof. Dr. Bülent Kent tarafından katkılarından dolayı Dr. Öğr. Üyesi Kemal Ramazan Haykıran, Dr. Öğr. Üyesi Ali Bilgenoğlu ve Öğr. Gör. Dilek Akıncı Tayanç'a teşekkür belgeleri verildi.

15 Temmuz Programında Şehitlerimizi Dualarla Andık

Üniversitemiz Rektör Yardımcısı Prof. Dr. Cemal İyem, Aydın Valiliği tarafından düzenlenen 15 Temmuz Demokrasi ve Milli Birlik Günü Törenlerine katıldı.

Tellidede Mezarlığı'nda bulunan şehitlikte başlayan törene, Üniversitemiz Rektör Yardımcısı Prof. Dr. Cemal İyem'in yanı sıra Aydın Valisi Hüseyin Aksoy, Garnizon Komutanı Per. Albay Hakkı Haktan Armağan, Aydın Büyükşehir Belediyesi Başkan Vekili Barış Altıntaş, Aydın Cumhuriyet Başsavcısı Kurtca Eker, AK Parti İl Başkanı Gökhan Ökten ile Efeler İlçe Başkanı Oğuz Kendirlioğlu ve İl Gençlik Kolları Başkanı Ozan Ancın, il protokolü, şehit yakınları, gaziler STK temsilcileri ve vatandaşlar katıldı.

Aydın Valisi Hüseyin Aksoy'un çelenk sunumunun ardından şehitler için saygı duruşunda bulunuldu. Okunan Kur'an-ı Kerim ve duaların ardından şehit mezarlarına çiçekler bırakıldı.
Törende konuşan Aydın Valisi Hüseyin Aksoy, "Aziz şehitlerimiz canlarını vererek şehadet şerbetini içtiniz. Mukaddes kanlarınızla suladığınız bu toprakları kutlu bir vatan olarak bizlere miras bırakan siz aziz şehitlerimizi en derin minnet, şükran b-ve tazim hislerimizi arz etmek bir kez daha huzurunuza geldik. Malazgirt'te başlayıp, Çanakkale ile devam eden ve Kurtuluş Savaşı'yla nihayetlenen şanlı destanımız göstermiştir ki; Türk milleti inanç, cesaret, mertlik ve yiğitlik abidesidir. Yüce milletimiz, vatanımızın yılmaz bekçisi olduğunu Sarıkamış'tan Gelibolu'ya, Karadeniz'den Akdeniz'e kadar Anadolu coğrafyasına bir mühür gibi nakış nakış işlemiştir. Bütün dünya bilmelidir ki Şehitlerimizin bayrakları bayrak yapan üstündeki kanıdır. Toprak, eğer uğrunda ölen varsa vatandır anlayışıyla bedenlerini feda ettikleri kutsal vatan toprakları, son nefer, son nefes ve son damla kana kadar aynı cesaret ve kararlılıkla muhafaza edilecektir. Ruhlarınız şad olsun," dedi.

Kemer Mezarlığı'ndaki şehitliğin ziyaret edilmesi, 15 Temmuz Şehitleri ve tüm şehitler için dualar okunmasının ardından Atatürk Kent Meydanı'nda Üniversitemiz ve Anadolu Ajansı iş birliği ile düzenlenen ve Anadolu Ajansı fotoğraflarının yer aldığı 15 Temmuz Fotoğraf Sergisinin açılışı gerçekleşti.

Rektörümüz, 15 Temmuz Programına Katıldı

Üniversitemiz Rektörü Prof. Dr. Bülent Kent, Aydın Valiliği tarafından 15 Temmuz Şehitleri Anma, Demokrasi ve Milli Birlik Günü dolayısıyla Atatürk Kent Meydanı'nda düzenlenen 15 Temmuz Şehitlerini Anma etkinliğine katıldı.

Etkinliğe; Üniversitemiz Rektörü Prof. Dr. Bülent Kent ve Genel Sekreter V. Dr. Öğr. Üyesi Ahmet Fatih Hacıyusufoğlu'nun yanı sıra Aydın Valisi Hüseyin Aksoy, Garnizon Komutanı Per. Albay Hakkı Haktan Armağan, Aydın Büyükşehir Belediyesi Başkan Vekili Barış Altıntaş, Aydın Cumhuriyet Başsavcısı Kurtca Eker, Aydın 1. İdare Mah. Başkanı Kadri Ergün, Vali Yardımcısı Dr. Halil İbrahim Ertekin, Efeler Kaymakamı İlker Arıkan, İl Emniyet Müdürü Mehmet Suat Ekici, İl Jandarma Komutanı j. Kd. Albay Ali Naci Aldemir, AK Parti İl Başkanı Gökhan Ökten ile İl Gençlik Kolları Başkanı Ozan Ancın, MHP İl Başkanı Haluk Alıcık, MHP Efeler İlçe Başkanı Ahmet Baskın, oda başkanları, il müdürleri ve vatandaşlar katıldı.

Saygı Duruşu ve İstiklal Marşı'nın okunması ile başlayan Kur'an-ı Kerim Tilaveti ile devam eden programda Vali Hüseyin Aksoy, yaptığı konuşmada günün anlam ve önemine değindi. Devletin içine sızmaya çalışan örgütün 15 Temmuz'da bozguna uğradığını dile getiren Vali Aksoy, "Son dönemde geçmişin cuntacı zihniyeti yine boy göstermeye, sürekli gelişen ve büyüyen Türkiye'nin refahını bozmaya kalkıştı. Terör, yalan ve iftira dolu karalama kampanyaları ile mücadele edilirken, devlete sızmak isteyen hain ve sinsi bir terör örgütü peydahlandı. Devletin içerisine yuvalanan FETÖ ihanet çetesi, milletin tankını ve tüfeğini milletin üzerine çevirdi, canlara kastetti. Oysa İstiklal Harbi ruhu yeniden şahlanmıştı. Cumhurbaşkanımız Recep Tayyip Erdoğan'ın çağrısı üzerine milyonlar sokağa döküldü. Türk milleti canı pahasına tankların önüne yattı, kendisine doğrultulan namluların üzerine çıplak elleri ile yürüdü. Darbe girişimine karşı dünyada benzeri görülmemiş bir karşı duruş sergilendi. Terör örgütü üyeleri, milli birlik ve beraberlik karşısında bozguna uğradı. 15 Temmuz 2016 Türk milleti için bir milattır. Destan yazan Türk milleti o gece dünyaya 'Türkiye geçilmez' diye bir kez daha haykırdı." dedi.

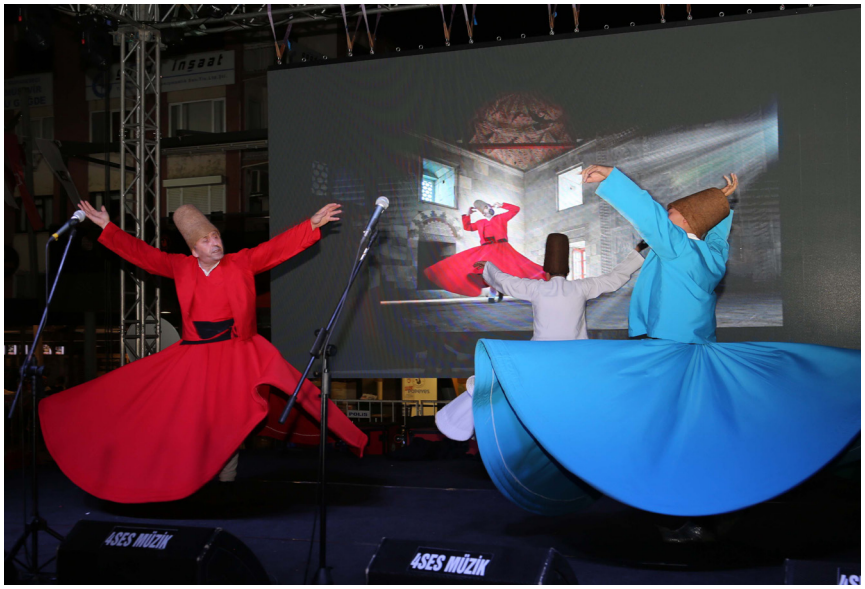

Vali Aksoy'un konuşmasının ardından İl Milli Eğitim Müdürlüğü tarafından hazırlanan program sahnelendi. Kent Meydanında kurulan sinevizyonda Cumhurbaşkanı Recep Tayyip Erdoğan halka hitap etti. 15 Temmuz Şehidi Nedip Cengiz Eker'in video gösterimi sonrası 15 Temmuz darbe girişimiyle ilgili sinevizyon gösterimi ve ney dinletisi yapıldı, dualar edildi. Mehteran takımı ve semazen gösterilerinin de vatandaşlar tarafından ilgiyle izlendiği etkinlikte, Kent Meydanı'nı ellerindeki Türk bayraklarıyla dolduran vatandaşlar sabaha kadar temsili nöbet tuttu.

Rektörümüz, Şehit ve Gazi Aileleri için Düzenlenen 15 Temmuz Programına Katıldı

Üniversitemiz Rektörü Prof. Dr. Bülent Kent ve eşi Özlem Kent, 14 Temmuz 2023 tarihinde Aydın Valiliği tarafından 15 Temmuz Demokrasi ve Milli Birlik Günü vesilesiyle şehit aileleri ve gazilerimiz için düzenlenen yemekli programa katıldı.

Programa, Üniversitemiz Rektörü Prof. Dr. Bülent Kent'in yanı sıra Aydın Valisi Hüseyin Aksoy ve eşi Hülya Aksoy ile Aydın protokolü ve 15 Temmuz gecesi şehit olan Polis Memuru Nedip Cengiz Eker ve Yalçın Aran'ın aileleri, 15 Temmuz Gazisi Hilmi Çetin ve ailesi ile tüm şehit ve gazi yakınları katıldı.

Şehit ve gazi ailelerinin Ülkemiz adına ne kadar değerli olduklarını ifade eden Aydın Valisi Hüseyin Aksoy, "15 Temmuz'da girişilen darbe teşebbüsüne karşı Cumhurbaşkanımızın çağrısıyla tüm vatandaşlarımız sokağa çıkarak milli iradeye sahip çıktı ve onlara hiç beklemedikleri bir karşılık verdi. Egemenliğin, kayıtsız şartsız millete ait olduğunu hem Türkiye'ye hem dünyaya bir kez daha duyurdu. 15 Temmuz hain darbe teşebbüsünde bulunanlar yargı karşısında gerekli cezayı aldı, almaya da devam ediyor. Türkiye Cumhuriyeti Devleti'nin gelişmesi, büyümesi ve daha iyi bir noktaya gelmesini engellemek isteyenlere karşı insanlarımız birlik ve beraberlik içinde ülkemizi daha iyi bir noktaya getirmek adına bundan sonra da çalışmaya devam edecektir. Ben 15 Temmuz darbe gecesi sokağa çıkıp ülkemize ve milli iradeye sahip çıkarak şehit olanları rahmetle anıyor, gazilerimize şükranlarımızı ifade ediyorum," dedi.

Rektörümüz, Gençlerin YKS Sonuç Heyecanını Paylaştı

Üniversitemiz Rektörü Prof. Dr. Bülent Kent, YKS sonuçlarının açıklanması nedeniyle bir mesaj yayımlayarak milyonlarca gencimizin bugün ailesiyle birlikte yaşadığı heyecanı ve sevinci paylaştı.

Üniversitemiz Rektörü Prof. Dr. Bülent Kent, "Üniversite adayı gençlerimizin ve ailelerinin heyecanla beklediği 2023 Yükseköğretim Kurumları Sınavı (YKS) sonuçları Ölçme, Seçme ve Yerleştirme Merkezi (ÖSYM) Başkanlığımız tarafından açıklandı. Sınava giren her bir gencimizin aldığı sonucun kendisine mutluluk getirmesini, hayal ettiği üniversiteye/bölüme yerleşmesine vesile olmasını diliyorum." dedi.

Her yıl ortalamanın üzerinde doluluk oranıyla, Ege Bölgesi'nin en çok öğrenci kabul eden yükseköğretim kurumlarından biri olduğunu belirten Üniversitemiz Rektörü Prof. Dr. Bülent Kent, "Gençlerimizin yıl boyunca verdiği emekler mutlaka karşılığını bulacaktır. 42.587 öğrencimize eğitim veren Üniversitemiz, 2023 YKS sonuçlarının açıklanmasıyla birlikte gençlerimizin üniversitelere yerleşeceği yeni dönemde de 81 ilimizden yeni öğrencilerini beklemektedir," dedi.

3 Enstitü, 21 Fakülte, 1 Devlet Konservatuarı, 5 Yüksekokul, 19 Meslek Yüksekokulu, 36 Uygulama ve Araştırma Merkezi ile toplam 85 akademik birimde eğitim-öğretim veren Türkiye'nin en büyük kampüs alanlarından birine sahip olan Üniversitemiz, 2023-2024 Akademik Yılında da yeni kayıt yaptıracak 15.319 öğrenci ile 7060 ön lisans, 5442 lisans, 2370 lisansüstü, 447 özel yetenek öğrencilerine yine en kaliteli hizmeti sunarak gençleri geleceğe hazırlayacak. Ayrıca Üniversitemiz Buharkent Meslek Yüksekokulu Polimer Teknolojisi Programı, ilk kez 2023-2024 Akademik Yılında, 30 kişilik kontenjanıyla eğitim vermeye başlayacak.

Aydın, Ege'nin kalbinde bir şehir olarak uygun yaşam koşulları ve öğrenci dostu ekonomisiyle de tam bir öğrenci kenti olarak ön plana çıkıyor. Üniversitemiz doluluk oranlarıyla ADÜ ailesi olarak öğrencilerin en çok tercih ettiği üniversiteler arasında yer alıyor. Üniversitemiz, geleceği omuzlarında yükseltecek olan gençlere, donanımlı akademik kadrosu ile en kaliteli hizmeti sunmaya ve medeniyetimize katkı sağlamaya devam edecektir.

Rektörümüz, Hazine ve Maliye Bakan Yardımcısı ile Görüştü

Üniversitemiz Rektörü Prof. Dr. Bülent Kent, Hazine ve Maliye Bakan Yardımcısı Dr. İsmail İlhan Hatipoğlu'nu makamında ziyaret etti.

Üniversitemiz Rektörü Prof. Dr. Bülent Kent, görüşmede Üniversitemizin devam eden yatırım ve projeleri ile ilgili fikir alışverişinde bulunarak, misafirperverlikleri için Hazine ve Maliye Bakan Yardımcısı Dr. İsmail İlhan Hatipoğlu'na teşekkür etti.

Üniversitemiz Rektörü Prof. Dr. Bülent Kent, AYTO'da ADÜ Teknokent Hakkında İstişarelerde Bulundu

Üniversitemiz Rektörü Prof. Dr. Bülent Kent, 11 Temmuz 2023 tarihinde Aydın Ticaret Odası (AYTO) toplantı salonunda Adnan Menderes Teknoloji Geliştirme AŞ ile ilgili toplantı gerçekleştirdi.

Toplantıya; Üniversitemiz Rektörü Prof. Dr. Bülent Kent'in yanı sıra Üniversitemiz Rektör Yardımcıları Prof. Dr. Cemal İyem ve Prof. Dr. Nuh Kılıç, ADÜ Teknokent Müdürü Doç. Dr. Mustafa Akkaya ile TOBB (Türkiye Odalar ve Borsalar Birliği) Yönetim Kurulu Üyesi ve Aydın Ticaret Odası Başkanı Hakan Ülken, Aydın Ticaret Borsası Başkanı Fevzi Çondur, Aydın Sanayi Odası Başkanı Gökhan Maraş, AYTO Meclis Başkanı Coşkun Cerit, AYTO Yüksek İstişare Kurulu Üyesi Prof. Dr. Atakan Hatipoğlu katıldı.

Toplantıda gerçekleştirilen sunumda, ADÜ Teknokent'te yapılan ve yapılması planlanan çalışmalar ile ilgili bilgilendirmeler yapılarak Aydın'da yapılacak iş birlikleri konusunda görüşmeler sağlandı.

EFESİAD Yönetim Kurulu, Rektörümüzü Ziyaret Etti

Efeler Sanayici ve İş İnsanları Derneği (EFESİAD) Yönetim Kurulu Başkanı Coşkun Cerit ve Yönetim Kurulu Üyeleri, 4 Temmuz 2023 tarihinde Üniversitemiz Rektörü Prof. Dr. Bülent Kent'i makamında ziyaret etti.

Üniversitemiz Rektörü Prof. Dr. Bülent Kent; EFESİAD Yönetim Kurulu Başkanı Coşkun Cerit, Genel Sekreter Mehmet Yirmibeş, Sayman Ufuk Dursun, Yönetim Kurulu Üyeleri Nuri Ağaççı ve H. Ufuk Devrim'e nazik ziyaretlerinden dolayı memnuniyetlerini ifade etti.
Ziyaret, karşılıklı iyi dileklerde bulunulmasının ardından sona erdi.

Rektörümüz, Tebrik Ziyaretlerini Kabul Etmeye Devam Ediyor

Efeler Ziraat Odası Başkanı Mehmet Kendirlioğlu ve beraberindeki heyet, 4 Temmuz 2023 tarihinde Üniversitemiz Rektörü Prof. Dr. Bülent Kent'i makamında ziyaret etti.

Yeni görevinin Aydın'a ve Üniversiteye hayırlar getirmesini temenni eden Efeler Ziraat Odası Başkanı Mehmet Kendirlioğlu, Başkan V. Ahmet Korkmaz, Meclis Başkanı Faik Yıldırım ve Yönetim Kurulu Üyesi Mustafa Özkoç, Üniversitemiz Rektörü Prof. Dr. Bülent Kent'e yeni görevinde başarılar diledi.
Ziyaret, karşılıklı iyi dileklerde bulunulmasının ardından sona erdi.

Rektörümüz, Cumhurbaşkanlığı Strateji ve Bütçe Başkanı ile Görüşme Gerçekleştirdi

Üniversitemiz Rektörü Prof. Dr. Bülent Kent, Cumhurbaşkanlığı Strateji ve Bütçe Başkanı İbrahim Şenel'i makamında ziyaret etti.

Üniversitemizde yapılması planlanan , devam eden yatırım projeleri ve bu projelerin amaçları, hedefleri, faaliyetleri ve bütçeleri ile ilgili istişarelerde bulunan Üniversitemiz Rektörü Prof. Dr. Bülent Kent, ilgilerinden dolayı Cumhurbaşkanlığı Strateji ve Bütçe Başkanı İbrahim Şenel'e teşekkürlerini iletti.

Rektörümüz, Aydın Esnaf ve Sanatkârlar Odaları Birliği Başkanını Makamında Ağırladı

Aydın Esnaf ve Sanatkârlar Odaları Birliği (AYESOB) Başkanı Muhammed Ali Künkcü, 3 Temmuz 2023 tarihinde Üniversitemiz Rektörü Prof. Dr. Bülent Kent'i makamında ziyaret etti.

Yeni görevinin Aydın'a ve Üniversiteye hayırlar getirmesini temenni eden Aydın Esnaf ve Sanatkârlar Odaları Birliği Başkanı Muhammed Ali Künkcü, Üniversitemiz Rektörü Prof. Dr. Bülent Kent'e yeni görevinde başarılar diledi.

Ziyaret, karşılıklı iyi dileklerde bulunulmasının ardından sona erdi.

Rektörümüz, Tebrik Ziyaretlerini Kabul Etmeye Devam Ediyor

Aydın Çevre, Şehircilik ve İklim Değişikliği İl Müdürü Mehmet Taha Al, 3 Temmuz 2023 tarihinde Üniversitemiz Rektörü Prof. Dr. Bülent Kent'i makamında ziyaret etti.

Üniversitemiz Rektörü Prof. Dr. Bülent Kent; Aydın Çevre, Şehircilik ve İklim Değişikliği İl Müdürü Mehmet Taha Al'a nazik ziyaretlerinden dolayı memnuniyetlerini ifade etti.

Ziyaret karşılıklı iyi dileklerde bulunulmasının ardından sona erdi.

Rektörümüz, Efeler ve Söke Belediye Başkanları ile Beraberindeki Heyeti Makamında Ağırladı

Efeler Belediye Başkanı M. Fatih Atay, Söke Belediye Başkanı Dr. Mustafa İberya Arıkan, CHP İl Başkanı Hikmet Saatçı ve CHP Söke İlçe Başkanı Ali Kemal Özcan, 6 Temmuz 2023 tarihinde Üniversitemiz Rektörü Prof. Dr. Bülent Kent'i makamında ziyaret etti.

Üniversitenin Aydın için çok önemli bir lokomotif olduğunu ifade eden ziyaretçiler, yeni dönemde Aydın için gerçekleştirilecek projelerde iş birliğine açık olduklarını ifade etti.

Karşılıklı iyi dileklerde bulunulmasının ardından görüşme sona erdi.

Rektörümüz, Sümer Vakfı heyetiyle Gerçekleşebilecek İş Birlikleri Konusunda İstişarelerde Bulundu

Üniversitemiz Rektörü Prof. Dr. Bülent Kent'in Nazilli Kaymakamı Sedat Sırrı Arısoy, Nazilli Belediye Başkanı Kürşat Engin Özcan, Nazilli Milli Emlak Şefi ve Sümer Vakfı Genel Sekreteri Nejdet Tozludaş, Nazilli Ziraat Odası Başkanı Yahya Anlıak, Nazilli Sağlık Hizmetleri Meslek Yüksekokulu Dr. Öğr. Üyesi Dinçer Cüre, Sümer Vakfı Yönetim Kurulu Yedek Üyesi Ömer Oran'ı makamında ağırladığı görüşmede iş birliği konusunda fikir alışverişlerinde bulunuldu.

Karşılıklı katkıların, gerçekleştirilebilecek iş birlikleri ve projelerin istişare edildiği buluşma, Üniversiteye ve ilçeye değer katacak projeler konusunda birlikte çalışılması hususunda fikir birliğiyle sona erdi.

Rektörümüz, Muğla Sıtkı Koçman Üniversitesi Rektörünü Makamında Ağırladı

Muğla Sıtkı Koçman Üniversitesi Rektörü Prof. Dr. Turhan Kaçar, Üniversitemiz Rektörü Prof. Dr. Bülent Kent'i 7 Temmuz 2023 tarihinde ziyaret etti.

İki üniversite arasında yapılabilecek iş birliği konusunda görüş alışverişinde bulunulan ziyaretten duyduğu memnuniyeti dile getiren Üniversitemiz Rektörü Prof. Dr. Bülent Kent, Muğla Sıtkı Koçman Üniversitesi Rektörü Prof. Dr. Turhan Kaçar'a teşekkür etti.

Ziyaret, karşılıklı iyi dileklerde bulunulmasının ardından sona erdi.

Rektörümüz, Üniversitemiz Hastanesindeki Çalışmalarla İlgili İncelemelerde Bulundu

Üniversitemiz Rektörü Prof. Dr. Bülent Kent, Üniversitemiz Hastanesinde faaliyete geçecek olan birimlerle ilgili, 7 Temmuz 2023 tarihinde Üniversitemiz Hastanesini ziyaret etti.

Üniversitemiz Rektörü Prof. Dr. Bülent Kent'e, Üniversitemiz Rektör Yardımcıları Prof. Dr. Cemal İyem ve Prof. Dr. Nuh Kılıç ile Genel Sekreter V. Dr. Öğr. Üyesi Ahmet Fatih Hacıyusufoğlu eşlik etti.

Üniversitemiz Hastanesinde hastaların sağlığı ve konforuna odaklanarak tasarlanan 52 yataklı Kardiyoloji Anabilim Dalı Servisi ve 10 yataklı Koroner Yoğun Bakım Ünitesi'ni gezen Üniversitemiz Rektörü Prof. Dr. Bülent Kent, Üniversitemiz Rektör Yardımcıları Prof. Dr. Cemal İyem ve Prof. Dr. Nuh Kılıç ile Genel Sekreter V. Dr. Öğr. Üyesi Ahmet Fatih Hacıyusufoğlu, Üniversitemiz Hastanesi ek binasının üst katlarında yer alan hasta kabul için yapılan çalışmalar ve belirlenen hedeflere ulaşma noktasında devam eden planlamalar hakkında Üniversitemiz Hastanesi Başhekimi Doç. Dr. Mücahit Avcil'den bilgi aldı.

Programı devamında, Üniversitemiz Hastanesinde araştırma Görevlisi olarak çalışan ve diyabet, uyku apne ve obezite sendromu nedeniyle yoğun bakıma alınan Hastane personelini ziyaret ederek durumu hakkında bilgi aldı.

Üniversitemiz Rektörü Prof. Dr. Bülent Kent, hastalarımızın daha etkin ve konforlu hizmet almasının önemine değinerek günlük akış içerisinde hastaların olanakları daha verimli kullanabilmelerinin amaçlandığını ve Üniversitemiz Hastanesi adına yapılan hizmetlerin devam edeceğini belirtti.

Rektörümüz, AK Parti Karacasu İlçe Başkanını Makamında Ağırladı

Üniversitemiz Rektörü Prof. Dr. Bülent Kent'in, AK Parti Karacasu İlçe Başkanı Fuat Meriç'i 10 Temmuz 2023 tarihinde makamında ağırladığı görüşmede iş birliği konusunda fikir alışverişlerinde bulunuldu.

Karşılıklı katkıların, gerçekleştirilebilecek iş birlikleri ve projelerin istişare edildiği buluşma, Üniversiteye ve ilçeye değer katacak projeler konusunda birlikte çalışılması hususunda fikir birliğiyle sona erdi.

Rektörümüz, İnsan ve Medeniyet Hareketi Temsilcileri ile İstişarelerde Bulundu

Üniversitemiz Rektörü Prof. Dr. Bülent Kent, İnsan ve Medeniyet Hareketi (İMH) Aydın Başkanı Ali Aktaş, Eğitim Sorumlusu Enes Berhudan Kökerer ve Teşkilat Başkanı Bahattin Çoban'ı 14 Temmuz 2023 tarihinde makamında ağırladı.

Karşılıklı katkıların, gerçekleştirilebilecek iş birlikleri ve projelerin istişare edildiği buluşma, karşılıklı iyi dileklerin sunulmasının ardından sona erdi.

Üniversitemiz Rektörü Prof. Dr. Bülent Kent, İl Koordinasyon Kurulu Toplantısına Katıldı

Aydın Valiliği İl Koordinasyon Kurulu Toplantısı, 10 Temmuz 2023 tarihinde Aydın Valisi Hüseyin Aksoy başkanlığında, Yatırım İzleme ve Koordinasyon Başkanlığı (YİKOB) Toplantı Salonu'nda düzenlendi.

Üniversitemiz Rektörü Prof. Dr. Bülent Kent'in katıldığı toplantıya; kaymakamlar, ilçe belediye başkanları, daire müdürleri ve meslek kuruluşu temsilcileri katıldı.

Üniversitemizin devam eden 2 projesi olduğuna değinen Üniversitemiz Rektörü Prof. Dr. Bülent Kent, bu projeler içinde yer alan 3 etaptan oluşan Diş Hekimliği Fakültesi ve bu sene içinde tamamlanması planlanan Merkez Araştırma Laboratuvarı hakkında bilgi verdi.

Yatırımların gerçekleşmesi konusunda çalışma gösteren tüm kurumlara teşekkür eden Vali Aksoy, hedefe ulaşmak için birlik ve beraberlik içinde çalışılacağına dikkat çekerek, Aydın'ın gelişmesi ve kalkınmasında çaba gösteren, çalışan tüm kişi ve kuruluşlara teşekkür etti.

2023 yılı içerisinde gerçekleştirilen yatırımların değerlendirildiği toplantı, kurum temsilcilerinin yatırımlarda gelinen son noktaya ilişkin sunumlarının ardından sona erdi.

Rektörümüz, GEKA Yatırım Destek Ofisi Koordinatörü ile İstişarelerde Bulundu

Üniversitemiz Rektörü Prof. Dr. Bülent Kent, Güney Ege Kalkınma Ajansı (GEKA) Aydın Yatırım Destek Ofisi Koordinatörü Numan Katıksız'ı 10 Temmuz 2023 tarihinde makamında ağırladı.

Karşılıklı katkıların, gerçekleştirilebilecek iş birlikleri ve projelerin görüşüldüğü buluşma, Üniversiteye ve Aydın'a değer katacak projeler konusunda birlikte çalışılması hususunda fikir birliğiyle sona erdi.

Rektörümüz, Aydın Altı Nokta Körler Derneği Yönetim Kurulunu Makamında Ağırladı

Üniversitemiz Rektörü Prof. Dr. Bülent Kent, Aydın Altı Nokta Körler Derneği Yönetim Kurulu Başkanı Bayram Özen, Üyeleri Güray Özkan, Emel Karafil ve Melike Kaya'yı 12 Temmuz 2023 tarihinde makamında ağırladı.

Karşılıklı katkıların, gerçekleştirilebilecek iş birlikleri ve projelerin istişare edildiği buluşma, karşılıklı iyi dileklerin sunulmasının ardından sona erdi.

Rektörümüzden, İnsan ve Toplum Bilimleri Fakültesine Hayırlı Olsun Ziyareti

Üniversitemiz Rektörü Prof. Dr. Bülent Kent, İnsan ve Toplum Bilimleri Fakültesi (İTBF) Dekanlığı görevine atanan Prof. Dr. Aysun Sarıbey Haykıran'ı, 31 Temmuz 2023 tarihinde ziyaret etti.

Üniversitemiz Rektör Yardımcıları Prof. Dr. Cemal İyem ve Prof. Dr. Nuh Kılıç ile Genel Sekreter V. Dr. Öğr. Üyesi Ahmet Fatih Hacıyusufoğlu'nun da eşlik ettiği ziyarette, Üniversitemiz Rektörü Prof. Dr. Bülent Kent yeni görevinde hayırlı olsun dileklerini sundu. Üniversitemiz İTBF Dekan V. Prof. Dr. Aysun Sarıbey Haykıran nazik ziyaretleri için Üniversitemiz yönetimine teşekkür etti.

Rektörümüz, TÜGVA Heyetiyle Gerçekleşebilecek İş Birlikleri Konusunda İstişarelerde Bulundu

Üniversitemiz Rektörü Prof. Dr. Bülent Kent'in Türkiye Gençlik Vakfı (TÜGVA) Başkanı M. Necati Saray, Teşkilatlanma Sorumlusu Cem Coşkun, İl İçi Yardım Sorumlusu Akın Aksu, Mali İşler Sorumlusu Burak Tuğralı ve Aydın Genç İHH Başkanı Erdal Verir'i makamında ağırladığı görüşmede iş birliği konusunda fikir alışverişlerinde bulunuldu.

Karşılıklı katkıların, gerçekleştirilebilecek iş birlikleri ve projelerin istişare edildiği buluşma, Üniversiteye ve Aydın iline değer katacak projeler konusunda birlikte çalışılması hususunda fikir birliğiyle sona erdi.

Rektörümüz, AYGİAD Heyetini Makamında Ağırladı

Üniversitemiz Rektörü Prof. Dr. Bülent Kent'in; Aydın Genç İş İnsanları Derneği (AYGİAD) Yönetim Kurulu Başkanı Semih Çakır, Genel Sekreteri Taşkın Cerit, Üyeleri Ersin Gözlüklü, İlyas Kılıç ve Alp Ayaydın'ı 12 Temmuz 2023 tarihinde makamında ağırladığı görüşmede iş birliği konusunda fikir alışverişlerinde bulunuldu.

Karşılıklı katkıların, gerçekleştirilebilecek iş birlikleri ve projelerin istişare edildiği buluşma, Üniversiteye ve Aydın iline değer katacak projeler konusunda birlikte çalışılması hususunda fikir birliğiyle sona erdi.

Rektörümüz, AK Parti Aydın Milletvekilleri'ni ve AK Parti Aydın İl Başkanı'nı Makamında Ağırladı

Üniversitemiz Rektörü Prof. Dr. Bülent Kent; AK Parti Aydın Milletvekilleri Mustafa Savaş, Seda Sarıbaş, Ömer Özmen ve AK Parti Aydın İl Başkanı Gökhan Ökten'i 21 Temmuz 2023 tarihinde makamında ağırladı.

Üniversitemiz Rektör Yardımcıları Prof. Dr. Cemal İyem ve Prof. Dr. Nuh Kılıç ile Üniversitemiz Genel Sekreter V. Dr. Öğr. Üyesi Ahmet Fatih Hacıyusufoğlu'nun eşlik ettiği görüşme, gerçekleştirilebilecek iş birlikleri ve projelerin istişare edilmesi ile Üniversiteye ve Aydın'a değer katacak projeler konusunda birlikte çalışılması hususunda fikir birliğiyle sona erdi.

Rektörümüz, Tez-Koop-İş Sendikası İzmir İl Temsilcileri ile İstişarelerde Bulundu

Üniversitemiz Rektörü Prof. Dr. Bülent Kent, Türkiye Ticaret, Kooperatif, Eğitim, Büro ve Güzel Sanatlar İşçileri Sanatlar İşçileri Sendikaları (Tez-Koop- İş Sendikası) İzmir 2 Nolu Şube Başkanı Tuğrul Can ve Yönetim Kurulu üyelerini, 31 Temmuz 2023 tarihinde makamında ağırladı.

Karşılıklı katkıların, gerçekleştirilebilecek iş birlikleri ve projelerin istişare edildiği buluşma, karşılıklı iyi dileklerin sunulmasının ardından sona erdi.

Rektörümüz, Söke Ticaret Borsası Heyeti ile İstişarelerde Bulundu

Üniversitemiz Rektörü Prof. Dr. Bülent Kent'in, Söke Ticaret Borsası Yönetim Kurulu Başkanı Nejat Sağel ve Söke Ticaret Borsası Meclis Başkanı Ali Özdericioğlu'nu 24 Temmuz 2023 tarihinde makamında ağırladığı görüşmede iş birliği konusunda fikir alışverişlerinde bulunuldu.

Karşılıklı katkıların, gerçekleştirilebilecek iş birlikleri ve projelerin istişare edildiği buluşma, Üniversiteye ve ilçeye değer katacak projeler ile tarım ve ticaret sektörüne katkı sağlayacak çalışmalar konusunda birlikte çalışılması hususunda fikir birliğiyle sona erdi.

Rektörümüz, ADÜ Çarşıyı Ziyaret Etti

Üniversitemiz Rektörü Prof. Dr. Bülent Kent, Rektör Yardımcıları Prof. Dr. Cemal İyem ve Prof. Dr. Nuh Kılıç ile Genel Sekreter V. Dr. Öğr. Üyesi Ahmet Fatih Hacıyusufoğlu, 31 Temmuz 2023 tarihinde ADÜ Çarşıyı ziyaret etti.

Ziyarette, Üniversitemiz Rektörü Prof. Dr. Bülent Kent'e Aydın Gençlik ve Spor İl Müdürlüğü Gençlik Hizmetleri Müdürü Gökhan Pehlivan ve Üniversitemiz Hastanesi Başhekimi Doç. Dr. Mücahit Avcil da eşlik etti. Üniversitemiz Rektörü Prof. Dr. Bülent Kent, ADÜ Çarşıda incelemelerde bulunduktan sonra çalışanlar ve işletmeciler ile sohbet etti.

Rektörümüz, Türkiye Gazetesi Aydın Bölge Temsilcisini Makamında Ağırladı

Üniversitemiz Rektörü Prof. Dr. Bülent Kent, Türkiye Gazetesi Aydın Bölge Temsilcisi Halil Cüneyt Özkan'ı 28 Temmuz 2023 tarihinde makamında ağırladı.

Basının toplumda meydana gelen olayların iletimini sağlanması açısından bir köprü görevi üstlendiğinin belirtildiği görüşme, iş birliği konusunda karşılıklı istişarelerin yapılmasının ardından sona erdi.

Rektörümüz, Öğretim Üyemizin Babasının Cenazesine Katıldı

Üniversitemiz Koçarlı Meslek Yüksekokulu (MYO) Müdürü Dr. Öğr. Üyesi Taner Akbaş'ın babası İbrahim Akbaş'ı 31 Temmuz 2023 tarihinde son yolculuğuna uğurladık.

Aydın Merkez Bey Camii'nde gerçekleşen cenaze törenine; Üniversitemiz Rektörü Prof. Dr. Bülent Kent, Rektör Yardımcıları Prof. Dr. Cemal İyem ve Prof. Dr. Nuh Kılıç, Genel Sekreter V. Dr. Öğr. Üyesi Ahmet Fatih Hacıyusufoğlu ile akademik ve idari personelin yanı sıra çok sayıda vatandaş katıldı.

Cenaze, Aydın Merkez Bey Camii'nde kılınan cenaze namazına müteakip Kemer Mezarlığı'na defnedildi.

Rektörümüz, Eğitim Bir-Sen Aydın İl Temsilcileri İle İstişarelerde Bulundu

Aydın Adnan Menderes Üniversitesinde yetkili sendika konumunda olan Eğitim Bir-Sen'in Aydın 2 Nolu Şubesi Başkanı Fatih Abbak ve Yönetim Kurulu üyeleri, 31 Temmuz 2023 tarihinde Üniversitemiz Rektörü Prof. Dr. Bülent Kent'i makamında ziyaret etti.

Karşılıklı katkıların, gerçekleştirilebilecek iş birlikleri ve projelerin istişare edildiği buluşma, karşılıklı iyi dileklerin sunulmasının ardından sona erdi.

Rektörümüz, Söke Kaymakamı ile İstişarelerde Bulundu

Üniversitemiz Rektörü Prof. Dr. Bülent Kent'in; Söke Kaymakamı Ümit Hüseyin Güney'i 28 Temmuz 2023 tarihinde makamında ağırladığı görüşmede iş birliği konusunda fikir alışverişlerinde bulunuldu.

Karşılıklı katkıların, gerçekleştirilebilecek iş birlikleri ve projelerin istişare edildiği buluşma, Üniversiteye ve Aydın'a değer katacak projeler konusunda birlikte çalışılması hususunda fikir birliğiyle sona erdi.

Eğitim-Sen Aydın İl Temsilcileri Ziyarette Bulundu

Eğitim-Sen Aydın Şubesi Başkanı Kadir Özdemir ve Yönetim Kurulu üyeleri, Üniversitemiz Rektörü Prof. Dr. Bülent Kent'i 31 Temmuz 2023 tarihinde makamında ziyaret etti.

Üniversitemiz Rektörü Prof. Dr. Bülent Kent, nazik ziyaretlerinden dolayı Eğitim-Sen Aydın Şubesi Başkanı Kadir Özdemir ve Yönetim Kurulu üyelerine teşekkür etti.

Rektörümüz, TÜGVA Aydın İl Temsilcilerini Makamında Ağırladı

Üniversitemiz Rektörü Prof. Dr. Bülent Kent, Türkiye Gençlik Vakfı (TÜGVA) Aydın İl Temsilcisi Yunus Kaya ve beraberindeki heyeti 11 Temmuz 2023 tarihinde makamında ağırladı.

Karşılıklı katkıların, gerçekleştirilebilecek iş birlikleri ve projelerin istişare edildiği buluşma, karşılıklı iyi dileklerin sunulmasının ardından sona erdi.

Rektörümüz, Ensar Vakfı Aydın Şubesi Yöneticilerini Makamında Ağırladı

Üniversitemiz Rektörü Prof. Dr. Bülent Kent, Ensar Vakfı Aydın Şubesi Başkanı Kerim Erim ve Yönetim Kurulu üyelerini 14 Temmuz 2023 tarihinde makamında ağırladı.

Karşılıklı katkıların, gerçekleştirilebilecek iş birlikleri ve projelerin istişare edildiği buluşma, Üniversiteye ve Aydın'a değer katacak projeler konusunda birlikte çalışılması hususunda fikir birliğiyle sona erdi.

Rektörümüz, Kamu-Sen Aydın İl Temsilcileri ile İstişarelerde Bulundu

Üniversitemiz Rektörü Prof. Dr. Bülent Kent, Kamu-Sen Aydın İl Temsilcisi Şefik Kervan ve Yönetim Kurulu üyelerini, 31 Temmuz 2023 tarihinde makamında ağırladı.

Karşılıklı katkıların, gerçekleştirilebilecek iş birlikleri ve projelerin istişare edildiği buluşma, karşılıklı iyi dileklerin sunulmasının ardından sona erdi.

Rektörümüz, 100. Yıl Buluşmaları Kapsamında TÜRKONFED Başkan Vekilini ve Heyetini Ağırladı

Üniversitemiz Rektörü Prof. Dr. Bülent Kent, Türk Girişim ve İş Dünyası Konfederasyonu (TÜRKONFED) Başkan Vekili Ali Eroğlu ve heyetini 21 Temmuz 2023 tarihinde Üniversitemiz Senato Salonu'nda ağırladı.

Gençlerin iş gücüne katılması için iş birliği süreçleri ve iş dünyasının bölgesel, sektörel ve ulusal ekonomi politikalarının oluşturulmasına katkıda bulunulması ile ilgili istişarelerin yapıldığı görüşme, karşılıklı iyi dileklerde bulunulmasının ve hediye takdimlerinin ardından sona erdi.

Rektörümüz, Erişim Sağlayıcıları Birliği ile İstişarelerde Bulundu

Üniversitemiz Rektörü Prof. Dr. Bülent Kent, Erişim Sağlayıcıları Birliği (ESB) Genel Sekreteri ve Yönetim Kurulu Üyelerini 13 Temmuz 2023 tarihinde makamında ağırladı.

Karşılıklı katkıların, gerçekleştirilebilecek iş birlikleri ve projelerin görüşüldüğü buluşma; uygulamada güncel teknolojileri kalite ve güvenlik ilkeleri ile birleştiren, internetin bilinçli kullanılmasına katkı sağlayan projeler konusunda birlikte çalışılması ve projeler geliştirilmesi hususunda yapılan fikir birliğiyle sona erdi.

İnternet alanında ortaya çıkan hukuka aykırılıklar dolayısıyla verilen erişim engelleme kararlarının uygulanmasını sağlamak amacıyla 2014 yılında kurulan ESB, 5651 sayılı Kanun'un 6/A-f.5 gereğince 5809 sayılı Elektronik Haberleşme Kanunu kapsamında yetkilendirilen tüm internet servis sağlayıcıları ile internet erişim hizmeti veren diğer işletmecilerin katılımıyla oluşmaktadır.

ESB'nin esas görevi 5651 sayılı Kanunun 8. Maddesi dışında kalan erişim engelleme kararlarının uygulanmasını sağlamaktır. Üniversitemiz Rektörü Prof. Dr. Bülent Kent'in 'Genel Sekreterlik' görevini de yürüttüğü birlik, çalışmalarını 2014 yılından bu yana sürdürmektedir.

Rektörümüz, Türk Eğitim-Sen Aydın İl Temsilcileri İle İstişarelerde Bulundu

Üniversitemiz Rektörü Prof. Dr. Bülent Kent, Türk Eğitim-Sen Aydın İl Temsilcisi Veli Yıldırım ve Yönetim Kurulu üyelerini, 31 Temmuz 2023 tarihinde makamında ağırladı.

Karşılıklı katkıların, gerçekleştirilebilecek iş birlikleri ve projelerin istişare edildiği buluşma, karşılıklı iyi dileklerin sunulmasının ardından sona erdi.

Üniversitemiz Yönetimi, Aydın Sağlık Hizmetleri MYO'yu Ziyaret Etti

Üniversitemiz Rektörü Prof. Dr. Bülent Kent, Rektör Yardımcıları Prof. Dr. Cemal İyem ve Prof. Dr. Nuh Kılıç, 14 Temmuz 2023 tarihinde Aydın Sağlık Hizmetleri Meslek Yüksekokulunu (MYO) ziyaret etti.

Gerçekleşen ziyarette, Üniversitemiz Rektörü Prof. Dr. Bülent Kent ile Rektör Yardımcıları Prof. Dr. Cemal İyem ve Prof. Dr. Nuh Kılıç'a, MYO Müdürü Doç. Dr. Gül Öznur Karabıçak, Müdür Yardımcısı Öğr. Gör. Dr. Nesrin Oğurlu, Bölüm Başkanları Doç. Dr. Erman Oryaşın ile Dr. Öğr. Üyesi Mert Soysal ile akademik ve idari kadro eşlik etti. MYO Müdürü Doç. Dr. Gül Öznur Karabıçak, okulda bulunan bölümler ile teknik ve fiziki imkânlar hakkında açıklama yaparken; eğitim-öğretim ile ilgili gerçekleşen ve devam eden projeler ve çalışmalar hakkında da bilgi verdi.

Üniversitemiz Rektörü Prof. Dr. Bülent Kent, Meslek Yüksekokulu binası ve dersliklerinde incelemelerde bulunduktan sonra Mediko Sosyal Merkezi ve Aydın Gençlik Merkezi'nde de (Genç Ofis) çeşitli incelemelerde bulundu.

Rektörümüz, Aydın Hayvan Hakları ve Eğitim Derneği Başkanı ile İstişarelerde Bulundu

Üniversitemiz Rektörü Prof. Dr. Bülent Kent, Aydın Hayvan Hakları ve Eğitim Derneği Başkanı Jale Koç'u makamında ağırladı.

Üniversitemiz Rektör Yardımcısı Prof. Dr. Nuh Kılıç'ın da yer aldığı görüşmede, hayvan hakları, sokak hayvanlarıyla ilgili Veteriner Fakültesi ile gerçekleştirilebilecek iş birlikleri ve projeler konuşuldu.

Öğretim Üyemizin 'Yapay Zekâyı Kodlamak' Adlı Kitabı Yayımlandı

Üniversitemiz Öğretim Üyesi Doç. Dr. Özel Sebetci'nin 'Yapay Zekâyı Kodlamak (Yapay Zekâ – Makine Öğrenmesi- Derin Öğrenme – Sinir Ağları)' başlıklı kitabı Seçkin Yayınları tarafından yayımlandı.

"Yapay Zekâyı Kodlamak" isimli kitap; yapay zekâ, makine öğrenmesi ve ilgili tüm kavramları, anlamaya çalışan ve öğrenmek isteyen herkese hitap etmektedir. Kitapta, yapay zekâ alanındaki teorilere de yer verilmeye çalışılmıştır. Makine öğrenmesi, denetimli öğrenme, denetimsiz öğrenme, pekiştirmeli öğrenme, derin öğrenme ve yapay sinir ağları konularını içermektedir.

Kitapta, "Matematik, İstatistik ve Yapay Zekâ" bölümüyle okuyucuya yapay zekâ alanında ihtiyaç duyacağı matematik ve istatistik konuları da anlatılmış, ayrıca alanın temel taşlarından olan "Veri Bilimi"nin önemli konularına da değinilmiştir. Bu bilgiler sayesinde, okuyucunun yapay zekâ ve ilgili konuları daha iyi kavraması amaçlanmıştır.

Yapay zekaya kodlamalarında en çok kullanılan program olan Python programı; ayrıntıları, modülleri ve kütüphaneleri örnek kodlarla verilmiştir. Özellikle en çok kullanılan TensorFlow ve Keras kütüphaneleri de detaylı olarak incelenmiş olup kitapta anlatılan konular, 200'den fazla örnek kod ve 100'den fazla görselle desteklenmiştir.

Üniversitemizde Deprem Bölgesindeki Öğrenci ve Akademisyenlere Yönelik Çevrimiçi Seminer Verildi

Üniversitemiz Didim Meslek Yüksekokulu (MYO) Öğretim Görevlisi Dr. Nimet Çavuş tarafından 'Yabancı Dil Testi (YDT), Yabancı Dil Sınavı (YDS) / Yükseköğretim Dil Sınavları (YÖKDİL) Çevrimiçi Kolay Soru Çözüm Teknikleri Semineri' gerçekleştirildi.

Didim Meslek Yüksekokulu ve ADÜZEM iş birliği ile gerçekleşen ve 50 kişinin katıldığı eğitim, deprem bölgesinde yaşayan öğrenci ve akademisyenlere katkı sağlamak amacıyla çevrimiçi olarak gerçekleştirildi. Eğitimde YDT, YDS ve YÖKDİL'de çıkabilecek soru örnekleri ve soruların kolay çözüm teknikleri anlatıldı.

‘Gökyüzüne En Yakın Bitkiler ve Tüllüşahın Hikayesi’ Adlı Sergi Düzenlendi

Üniversitemiz Fen Fakültesi Biyoloji Bölümü Öğretim Üyesi Prof. Dr. Mesut Kırmacı tarafından kurulan ‘Farklı Bakış (FABA) Eğitim, Kültür ve Araştırma Derneği’, Ekosistemi Koruma ve Doğa Sevenler Derneği (EKODOSD) ve Üniversitemizin ortak etkinliği olarak gerçekleşen ‘Gökyüzüne En Yakın Bitkiler ve Tüllüşahın Hikayesi’ başlıklı sergi yoğun katılımla sanatseverleri ağırladı.

Ülkemizin farklı bölgelerinde gerçekleştirilen araştırmalar ve doğa gezilerinden Prof. Dr. Mesut Kırmacı ve Doç. Dr. Metin Armağan tarafından çekilen fotoğraflar sergide hikayeleriyle birlikte sanatseverlere ve katılımcılara sunuldu. Yaklaşık 12 bin bitki taksonuna sahip ülkemizin bitki zenginliğinin tanıtılarak farkındalık oluşturmayı amaçlayan sergiye Buharkent Meslek Yüksekokulu Öğretim Elemanı Dr. Öğr. Üyesi Mithat Evrim Demir ve Öğr. Gör. Dr. Gözde Aslan da önemli katkı sağladı.

Sergide, Aydın’ın simge bitkilerinden biri haline gelen “Tüllüşah’a (Aydın Gaşağı)” özel bir yer verilerek bitkinin tanıtımı ve korunmasına katkı sağlamak hedeflendi. Ülkemizin bitki zenginliği ve Tüllüşahın tanıtılması adına TÜBİTAK Doğa ve Bilim Okulları tarafından 3 dönem desteklenen proje kapsamında Aydın’da öğretim gören yaklaşık 140 öğrenciye eğitim verildi. Prof. Dr. Mesut Kırmacı tarafından sözleri yazılan Tüllüşahın türküsü, Müzik Öğretmeni Arif Balyemez tarafından bestelendi.

Sergide Prof. Dr. Mesut Kırmacı “Bitkilerin Türk Kültüründeki Yeri” başlıklı seminer gerçekleştirdi. Geçmişten günümüze kadar doğa ile uyumlu yaşamış Türk topluluklarının doğaya bakış açısı, doğa insan ilişkileri özellikle de bitkilerle olan etkileşimlerini anlatmak üzere hazırlanan seminerde, bugün küçük kırıntıları hala Anadolu’nun birçok yerinde görülen kadim bilgiler katılımcılara aktarıldı. Kayın, selvi, sedir ve meşe gibi ağaçların yanında özellikle Osmanlı döneminde padişahların da dahil olduğu bir hobi ve ticaret ürünü haline gelmiş gül, lale, karanfil, nergis ve sümbül hakkında bilgiler verildi.

Üniversitemizde Öğretim Elemanlarına Yönelik, Erasmus+ Proje Yazma Eğitimi Verildi

Üniversitemiz Yabancı Diller Yüksekokulu ve Aydın il Milli Eğitim Müdürlüğü iş birliğinde Üniversitemiz öğretim elemanlarına yönelik düzenlenen ücretsiz Erasmus+ proje yazma eğitimi, 12 Temmuz 2023 tarihinde gerçekleştirildi.

Aydın İl Milli Eğitim Müdürlüğü ARGE Erasmus Projeleri Sorumlusu Sinem Kalender’in katılımıyla gerçekleştirilen eğitimde; Erasmus+ projeleri tanıtılarak proje türleri ve başvuru süreçleri hakkında bilgi verilmiş, proje taslağı oluşturulmasına yönelik paylaşımlarda bulunulmuş olup mantıksal çerçeve-bütçe-proje yaygınlaştırma ve sürdürülebilirlik konularına değinildi.

Yaklaşık 60 öğretim elemanının katıldığı eğitim, örnek proje paylaşımı ile başarılı bir şekilde tamamlandı. Katılımcı öğretim elemanlarının hazırlayacakları projelerin, rehberlik ve yönlendirmeleri 18 Eylül 2023 tarihinde düzenlenecek Rehberlik Eğitimi ile başvuruya hazır hale getirilecek.

Üniversitemiz Veteriner Fakültesi ile Ziraat Fakültesi Arasında Eğitim ve İş Birliği Protokolü İmzalandı

Üniversitemiz Veteriner Fakültesi Dekanı Prof. Dr. Cavit Kum, Ziraat Fakültesi Dekan V. Prof. Dr. İbrahim Gençsoylu ile Dekan Yardımcıları Doç. Dr. Göksel Erbaş ve Dr. Öğr. Üyesi Mustafa Ali Kaptan'ın hazır bulunduğu imza töreninde, iki fakülte arasında eğitim ve iş birliği protokolü imzalandı.

Ziraat Fakültesi Dekan V. Prof. Dr. İbrahim Gençsoylu protokol kapsamında; eğitim gören öğrencilerin Dış Pratik Eğitimi (DPE) yapmalarını kolaylaştırmak, klinik uygulamalı dersler için eğitim ve tarımsal yayım hizmetleri gibi konularda imkân sağlamak, öğrencilerin mesleki yeterliliğini artırmaya ve geliştirmeye yardımcı olma süreçlerinin iş birliği içerisinde yürütülmesinin amaçlandığını belirtti.

Veteriner Fakültesi Dekanı Prof. Dr. Cavit Kum, imzalanan protokol ile öğrencilerin eğitim-öğretim verimliliği ile mesleki tecrübelerinin ve yeterliliklerinin artırılmasının amaçlandığını belirtti.
Prof. Dr. Cavit Kum, öğrencilerin eğitim-öğretim kalitesinin yükseltilmesi ve sürekli gelişimin sağlanması için gerekli ortamın oluşturulması, birimlerin hizmet sunduğu kesimlerde verecekleri eğitimlerde kullanım alanlarının uygun görülen yer, zaman ve şartlarda akademik personelin/öğrencilerin yararlanmasına olanak sağlanmasının protokolün amaçları arasında bulunduğuna değinerek eğitim kapsamında durum analizi, problem tespiti, çözüm yollarının belirlenmesi, uygulama, izleme, değerlendirme ve paylaşım süreçlerine yönelik iş birliğinin sağlanmasının hedeflendiği belirtti. Prof. Dr. Cavit Kum ve Prof. Dr. İbrahim Gençsoylu, "İmzaladığımız protokol ile öğrencilerimizin eğitimlerine katkı sağlanmasını temenni ediyor ve her iki fakülte için hayırlı olmasını diliyorum," dedi.

Buharkent MYO, CeyBer Eğitim Teknolojileri A.Ş'yi Ziyaret Etti

Üniversitemiz Buharkent Meslek Yüksekokulu (MYO) Büro Hizmetleri ve Sekreterlik Bölümü, İzmir'de faaliyet gösteren CeyBer Eğitim Teknolojileri A.Ş'yi 5 Temmuz 2023 tarihinde ziyaret etti.

Büro Hizmetleri ve Sekreterlik Bölümü öğretim elemanları ve çağrı merkezi sektöründe faaliyet gösteren CeyBer firması arasında yapılan toplantıda, fikir alışverişinde bulunularak sektör-üniversite iş birliği kapsamında yapılabilecekler görüşülüp öğrenciler için faydalı olabilecek birçok konuda anlaşmaya varıldı.

‘Şampiyonlar Okulu’ Spor Bilimleri Fakültesi Mezunlarını Uğurladı

Üniversitemiz Spor Bilimleri Fakültesi 2022-2023 Akademik Yılı Mezuniyet Töreni, 6 Temmuz 2023 tarihinde Atatürk Kongre Merkezi’nde gerçekleşti.

Törene; Üniversitemiz Rektörü ve Fakülte Dekan V. Prof. Dr. Bülent Kent, Efeler Belediye Başkanı M. Fatih Atay, Rektör Yardımcıları Prof. Dr. Cemal İyem ve Prof. Dr. Nuh Kılıç, Genel Sekreter V. Dr. Öğr. Üyesi Ahmet Fatih Hacıyusufoğlu, Spor Bilimleri Fakültesi Dekan Yardımcıları Dr. Öğr. Üyesi Alpay Bülbül ve Dr. Öğr. Üyesi Pero Duygu Dumangöz, öğretim üyeleri, öğrenciler ve aileleri katıldı.

Spor Bilimleri Fakültesi araştırma görevlilerinin sunumuyla gerçekleşen törende, Saygı Duruşu ve İstiklal Marşı’nın okunmasının ardından açılış konuşmasını Üniversitemiz Rektörü Prof. Dr. Bülent Kent yaptı. Bu yıl Spor Bilimleri Fakültesinin 25. mezunlarını verdiğini belirten Üniversitemiz Rektörü Prof. Dr. Bülent Kent, “Ülkemize branşlarının birer yıldızı olarak katma değer sağlayacak, düzeltecek ve yetkinliklerini içinde bulunduğumuz çağın bir adım daha ilerisine götürme yolunda uğraş verecek olan pırıl pırıl beyinleri mezun etmenin, onları ailelerine ve güzel ülkemize kazandırmanın haklı onurunu yaşıyoruz,” dedi.

Üniversitemiz Rektörü Prof. Dr. Bülent Kent, “Fakültemiz hem potansiyel sporcular yetiştirilmesinde hem de spor bilincinin gelişmesinde önemli rol oynamaktadır. Aydın Adnan Menderes Üniversitesinin sağlamış olduğu uzaktan ve yüz yüze eğitim ile sizlere kazandırdığı mesleki donanım sayesinde mesleklerinizi en iyi şekilde yerine getireceğinize olan inancım tamdır. Fakültemizin bugün mezun olan öğrencileri ulusal ve uluslararası spor müsabakalarında Üniversitemizi ve ülkemizi üst sıralarda temsil etme başarısını göstermişlerdir. Sizler beceriniz, başarınız, sağlam duruşunuz ve çalışma azminiz ile anılacaksınız. Yolunuz ve bahtınız açık olsun,” dedi.

Üniversitemiz Rektörü Prof. Dr. Bülent Kent’in Fakülte Birincisi Tansın Ayakkabıcıoğlu’na plaketini vermesinin ardından Ayakkabıcıoğlu, mezuniyet kütüğüne plakasını çaktı ve yaptığı konuşmada öğretim üyelerine ve ailelere, kendisi ve tüm mezunlar adına teşekkür etti.

Spor Bilimleri Fakültesinin hazırlamış olduğu Fakülte tanıtım filminin gösteriminin ardından program, Arş. Gör. Ünsal Altınışık öncülüğünde gerçekleştirilen Bayrak-Flama Devir Teslim Töreni ve Fakülte Birincisi Tansın Ayakkabıcıoğlu’nun sunduğu Zeybek Solo Gösterisi ile devam etti. Fakülte İkincileri Yağmur Duman, Kevser Demir ve Melike Öztürk’e plaketini, Efeler Belediye Başkanı M. Fatih Atay verirken Fakülte Üçüncüleri Didem Turan ve Gülhanım Kurt’a plaketini, Rektör Yardımcıları Prof. Dr. Cemal İyem ve Prof. Dr. Nuh Kılıç ile Genel Sekreter V. Dr. Öğr. Üyesi Ahmet Fatih Hacıyusufoğlu verdi. Dereceye giren öğrencilere belgelerinin ve ödüllerinin verilmesinin ardından tüm mezun öğrencilere mezuniyet belgeleri verildi.
Tören, mezuniyet yemini edilmesinin ardından mezun öğrencilerin kep atma seremonisi ile sona erdi.

Üniversitemiz, 'Üçüncü Arktik Bilimsel Araştırma Seferinde' Yer Aldı

Cumhurbaşkanlığı himayelerinde, Sanayi ve Teknoloji Bakanlığı uhdesinde, TÜBİTAK MAM KARE koordinasyonunda, Üniversitemizin sunduğu "122G270" nolu "Barents Denizi'nde Bulunan Mikroplastik Yüzeylerindeki Bakteriyal Çeşitliliğin Biyodegradasyon Derecelerinin Belirlenmesi" başlıklı TÜBİTAK-KUTUP 1001 projesi kapsamında gerçekleştirilen "Üçüncü Arktik Bilimsel Araştırma Seferi" yola çıktı.
Üniversitemiz Fen Fakültesi Biyoloji Bölümü Öğretim Üyesi Doç. Dr. Esin Poyrazoğlu'nun yürütücülüğünü yaptığı projede, Biyoloji Bölümü Öğretim Üyesi Prof. Dr. Hacı Halil Bıyık araştırmacı ve Fen Bilimleri Enstitüsü Yüksek Lisans Öğrencisi Kerem Can Tunç bursiyer olarak yer aldı.

Sanayi ve Teknoloji Bakanı Mehmet Fatih Kacır, "Bu yıl üçüncüsü düzenlenen sefer, Brezilya, Çekya ve Norveç'ten 3 bilim insanının da dahil olmasıyla uluslararası hale geldi," dedi. Bakan Kacır, 9'u Türk 3 yabancı bilim insanının yer alacağı seferde, 14 farklı bilimsel proje üzerinde çalışılacağını söyledi.

Prof. Dr. Hasan Mandal: Arktik'ten gelecek veriler çok kıymetli

Konuyla ilgili değerlendirmelerde bulunan TÜBİTAK Başkanı Prof. Dr. Hasan Mandal iklim değişikliğine dikkat çekerek kutuplar konusunun bununla ilişkili olarak ele alınması gerekliliğini ortaya koydu. Mandal, "Paris İklim Anlaşmasına taraf olmak, 2053 yılına hedef koymak ve geleceğe doğru baktığımız zaman gıda arz güvenliğini, sağlık güvenliğini, enerji arz güvenliğini iklim başlığının altında değerlendiriyoruz. Kutup araştırmalarına başladığımız zaman bu bir farkındalıktı ancak son dönemde iklim değişikliğini Türkiye'de o kadar güçlü hissediyoruz ki artık bir zorunluluğa dönüştü. Kutuplarda incelemeler yapmak bizim için bir zaruriyet. Özellikle Arktik'ten gelecek veriler çok kıymetli," dedi.

Doç. Dr. Poyrazoğlu: İlk defa başvurulan projeye öncülük etmekten gurur duyuyoruz

Doç. Dr. Esin Poyrazoğlu, Üniversitemiz adına ilk defa başvurulan TÜBİTAK KUTUP-1001 projesine öncülük etmekten mutluluk ve gurur duyduklarını belirterek, "Araştırmanın, halen devam eden benzer konudaki TÜBİTAK 1001 destekli '121Y227' nolu projemizden elde edilecek veriler ile Barents Denizi verilerini karşılaştırma olanağımız olacaktır. Böylece Ege Denizi Aydın-Kuşadası, sahil kıyı şeridindeki ve Barents Denizi'ndeki mikroplastikler üzerinde yaşayan ve mikroplastiklerin parçalanmasında önemli rolleri olan bakteriyal biyoçeşitlilik saptanarak bunların stok kültürleri oluşturulacaktır. Projeler sonuçlandığında, ülkemizin sürdürülebilir ve çevre dostu bir yaklaşımla yapılacak olan Endüstriyel ve Moleküler Mikrobiyoloji Araştırmaları ile Üniversitemiz, sanayiye öncülük edebilecek bir potansiyele sahip olabilecektir," dedi.
Öğretim Üyelerimizi tebrik eder, başarılı çalışmalarının devamını dileriz.

Aydın MYO Mezuniyet Töreni Coşkuyla Gerçekleşti

Üniversitemiz Aydın Meslek Yüksekokulu (MYO) 2022-2023 Akademik Yılı Mezuniyet Töreni, 7 Temmuz 2023 tarihinde Atatürk Kongre Merkezi'nde gerçekleşti.

Törene; Üniversitemiz Genel Sekreter V. Dr. Öğr. Üyesi Ahmet Fatih Hacıyusufoğlu, İnsan ve Toplum Bilimleri Dekan V. Prof. Dr. Hacer Harlak, Aydın MYO Müdürü Prof. Dr. Serdar Paşa, Koçarlı MYO Müdürü Dr. Öğr. Üyesi Taner Akbaş, öğretim üyeleri, öğrenciler ve aileleri katıldı.

Saygı Duruşu ve İstiklal Marşı'nın okunmasının ardından program, müzik dinletisi ve zeybek gösterisi ile devam etti.

Aydın MYO Müdürü Prof. Dr. Serdar Paşa, "İdealler gökteki yıldızlar gibi parlaktır ve bu ideallere yaklaştıkça geleceğiniz aydınlanacaktır. İdeallerinizi gerçekleştirmek için çalışmaktan asla vazgeçmeyiniz. Korkmadan, ürkmeden çaba ve gayret sarf etmeye bir an bile tereddüt etmeyiniz bu yolda ilerlerseniz muhakkak ki zafere ulaşacaksınız. Bu yeni başladığınız döneminde hayırlı ve uğurlu olmasını diliyorum." sözlerinin ardından öğrencileri mezuniyetleri için tebrik etti.

Üniversitemiz Genel Sekreter V. Dr. Öğr. Üyesi Ahmet Fatih Hacıyusufoğlu, "Sevgili öğrencilerimiz, eğitim hayatınızdaki önemli dönüm noktalarından olan üniversite eğitiminizi başarıyla tamamladınız. Önünüzde kendiniz, aileniz ve ülkemize karşı sorumluluklarınızın olduğu bilinciyle yapacağınız çok şey var. Mezuniyetinizi tekrar tebrik ediyor, sizlerin bugünlere gelmenizde pay sahibi olan ailenizi, ülkenizi, üniversitemizi her yerde en iyi şekilde temsil edeceğinize inanıyorum. Bundan sonraki hayatınızda hepinize sağlıklı, mutlu, hayırlı ve başarılarla dolu bir ömür diliyorum," diyerek konuşmasını sonlandırdı.

Program, Genel Sekreter V. Dr. Öğr. Üyesi Ahmet Fatih Hacıyusufoğlu'nun, MYO İkincisi Saliha Kuzyaka'yı tebrik ederek plaketini vermesinin ardından Kuzyaka, yaptığı konuşmada öğretim üyelerine ve ailelere, kendisi ve tüm mezunlar adına teşekkür etti.

Aydın MYO Müdürü Prof. Dr. Serdar Paşa'nın, MYO Üçüncüsü Ömer Yavuz'a plaketini vermesinin ardından mezun öğrencilere belgelerinin verilmesi ve öğrencilerin keplerini atması ile tören sona erdi.

Üniversitemiz Hastanesinde İç Kanama Geçiren Hastaya Ameliyatsız Müdahale Edildi

Üniversitemiz Hastanesinde yatmakta olan hastanın, iç kanama şüphesi ile çekilen ilaçlı tomografi tetkikinde, karaciğere giden damarının kanadığı tespit edildi (Resim BTA). Genel Cerrahi ve Girişimsel Radyoloji bölümlerinin yapmış olduğu değerlendirme sonucunda, cerrahi açıdan riskli olan hastaya cerrahi işlem uygulanmadan kapalı yöntem ile müdahale edilmesine karar verildi.

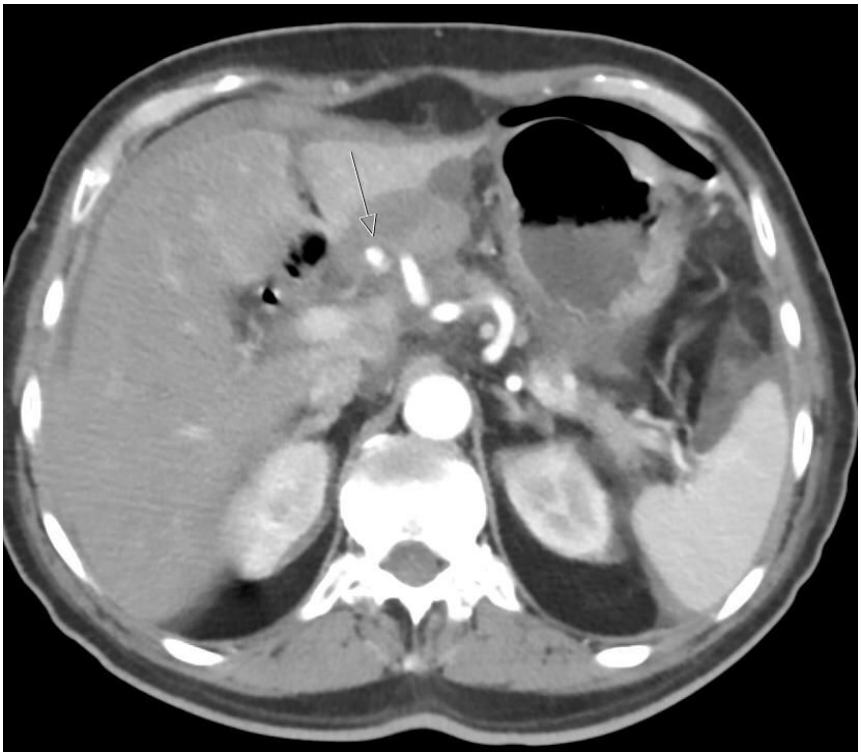

Girişimsel Radyoloji ekibi tarafından hastanın kanayan damarı anjiografik olarak tespit edildi (Resim Anjio1) ve özel bir malzeme ile (coil) bu kanama odağı kapatılarak hastanın iç kanaması kontrol altına alındı (Resim Anjio2). Üniversitemiz Hastanesinde Girişimsel Radyoloji Ünitesinde hayati riski bulunan bu tür kanamalara anjiyo yapılarak rutin olarak müdahale ediliyor.
İç kanaması olan hastaya ameliyatsız müdahale edilerek kanamasının durdurulmasıyla, Üniversitemiz Hastanesinde uzman ekipler tarafından başarılı bir işleme daha imza atıldı.

Bu başarılı çalışmada emeği geçen Hekimlerimizi ve ekibini tebrik ederiz.

Öğretim Üyelerimiz T.C. Çevre, Şehircilik ve İklim Değişikliği Bakanlığının Planladığı Projeye Katkı Sundu

T.C. Çevre, Şehircilik ve İklim Değişikliği Bakanlığı tarafından planlanan proje kapsamında, 'Türklerde Çevre ve Şehircilik, Medeniyetimizi Yaşatan İller' başlıklı iki ciltlik çalışma yapıldı.

Çalışmanın "Aydın" maddesi, Üniversitemiz İnsan ve Toplum Bilimleri Fakültesi Tarih Bölümü Öğr. Üyesi Prof. Dr. Aysun Sarıbey Haykıran ve Dr. Öğr. Üyesi Mehmet Başaran tarafından kaleme alındı.

Öğretim üyelerimizi tebrik eder başarılarının devamını dileriz.

İlgili yayına aşağıdaki adresten ulaşılabilir:
https://cevresehiriklimkutuphanesi.csb.gov.tr/ShowPDF/2e2b0119-ca38-440d-85e1-9617efed9af8

Üniversitemiz Genel Sekreteri, Merkez Kampüste Bulunan Okul Sekreterleri ile Toplantı Gerçekleştirdi

Üniversitemiz Genel Sekreter V. Dr. Öğr. Üyesi Ahmet Fatih Hacıyusufoğlu, yeni dönem hakkında Üniversitemiz Merkez Kampüste bulunan fakülte ve meslek yüksekokulu sekreterleri ile 13 Temmuz 2023 tarihinde toplantı gerçekleştirdi.

Üniversitemiz Genel Sekreter V. Dr. Öğr. Üyesi Ahmet Fatih Hacıyusufoğlu başkanlığında gerçekleşen toplantıda, 2023-2024 Akademik Yılında yapılacak çalışmalarla ilgili usul ve esaslar hakkında bilgilendirme yapılarak, dönem içinde gerçekleştirilmesi planlanan faaliyetler ile öneriler görüşüldü.

Ukrayna Zhytomyr Polytechnic State Üniversitesi, Üniversitemiz Mühendislik Fakültesini Ziyaret Etti

Ukrayna Zhytomyr Polytechnic State Üniversitesinden Dr. Arthur Makhno, Üniversitemiz Mühendislik Fakültesini, Erasmus+KA107 Projesi kapsamında ziyaret etti.

Ziyarete; Mühendislik Fakültesi Dekanı Prof. Dr. İsmail Böğrekci, Dekan Yardımcısı Dr. Öğr. Üyesi Turgay Eray, Fakülte Senatörü Doç. Dr. Mustafa Asker, öğretim üyeleri ve öğrenciler katıldı. Ziyarette, Zhytomyr Polytechnic State Üniversitesi Mühendislik Fakültesini tanıtan Dr. Arthur Makhno, fakültede yürütülen akademik çalışmalar hakkında bilgi verdi.

Ziyaretten duyduğu memnuniyeti dile getiren Dekan Prof. Dr. İsmail Böğrekci, Üniversitemiz Mühendislik Fakültesi hakkında bilgiler verirken, iş birliğinin geliştirilmesine yönelik neler yapılacağı konusunda görüşmeler gerçekleştirildi. İlerleyen dönemlerde öğrenci değişimleri, ortak proje ve yayınlar ile ilgili çalışmalar yapılması konusunda da Dr. Arthur Makhno ile ortak kararlar alındı.
Toplantı, Mühendislik Fakültesi Dekanı Prof. Dr. İsmail Böğrekci tarafından Dr. Arthur Makhno'ya teşekkür belgesi verilmesinin ardından toplu fotoğraf çekimiyle sona erdi.

Adnan Menderes Araştırma ve Uygulama Merkezi Yönetim Kurulu Oluşturuldu

Üniversitemiz Adnan Menderes Araştırma ve Uygulama Merkezi Yönetim Kurulu ve Danışma Kurulu oluşturulması amacıyla, Yönetim kurulu Başkanı ve Merkez Müdürü Prof. Dr. Turan Akkoyun'un başkanlığında 7 Temmuz 2023 tarihinde online olarak toplantı gerçekleştirildi.

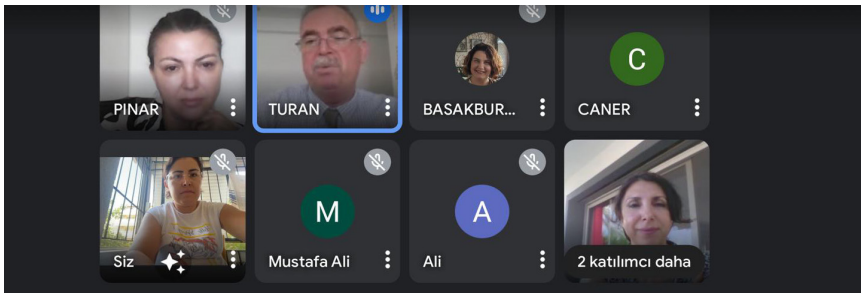

Toplantıya, Kurul üyeleri Prof. Dr. Aslıhan Büyüköztürk Karul, Prof. Dr. Başak Burcu Eke, Prof. Dr. Caner Işık, Prof. Dr. Mustafa Ali Sarılı, Prof. Dr. Yelda Özsunar, Doç. Dr. Mavi Akkaya Yılmaz, Dr. Öğr. Üyesi Ali Bilgenoğlu, Dr. Öğr. Üyesi Bilge Doğanlı ve Dr. Öğr. Üyesi Pınar Zarif Tapkan katıldı.

Yakın, orta ve uzak dönemde merkezin yol haritasının görüşüldüğü toplantıda; belirli tarihlerde gerçekleştirilen Adnan Menderes temalı etkinliklerin bilimsel araştırmaya yönlendirilecek şekilde sürdürülmesi, geleneksel hale gelen Adnan Menderes Halk Koşusunun şehir, bölge, ülke insanıyla pekiştirilmesi, Üniversite kütüphanesinde bulunan Adnan Menderes ile ilgili kitaplardan ve tablolardan oluşan serginin tekrarlanması ve miktarının artırılması, öğrenci toplulukları kanalıyla Adnan Menderes Demokrasi Müzesi ziyaretlerinin gerçekleştirilmesi, yerel yönetimler ve meslek yüksekokulları ile ilçelerde faaliyetlerin düzenlenmesi konularına değinildi.

Toplantıda Kurul üyeleri; evrensel kriterleri, belirli bilimsel temaları ve uluslararası misyonları heyecan verici bulduklarını belirtip eğitim öğretim döneminin açılmasıyla öğrenci topluluklarına Adnan Menderes Müzesi'nde bilgilendirmeler yapılmasında araştırma ve uygulama merkezinin önemine vurgu yaptı.

2023 yılı Merhum Başvekil Adnan Menderes'i Anma etkinlikleri kapsamında Adnan Menderes çalıştayı yapılmasının hem Üniversitemiz hem Aydın hem de Türk demokrasisi adına kazanım sağlayacağı üzerinde duruldu.

Medyada kendine yer bulan etkinliklerin bilimsel yayınları da harekete geçirdiğini belirten Merkez Yönetim Kurulu Başkanı ve Müdürü Prof. Dr. Turan Akkoyun, üyelere katılımlarından ve kitle iletişim araçları faaliyetlerine gösterdiği ilgiden dolayı teşekkür etti.

Üniversitemiz PDRM, YKS'ye Giren Öğrencilere Yönelik Tercih Danışmanlığı Hizmeti Sunuyor

Üniversitemiz Psikolojik Danışma ve Rehberlik Uygulama ve Araştırma Merkezinde (PDRM) üniversite tercihi yapacak lise mezunu öğrencilere yönelik 27 Temmuz- 8 Ağustos 2023 tarihleri arasında tercih danışmanlığı hizmeti sunulacak.

Öğrencilerin kişilik özellikleri ve psikolojik gelişimleri dikkate alınarak yapılan çalışmalar, tercih dönemi içerisinde gerçekleştirilecek. Üniversitemiz PDRM tarafından Yükseköğretim Kurumları Sınavına (YKS) giren gençlerimizin tercihlerini en doğru şekilde yapabilmelerine katkı sağlamak amacıyla sunulan hizmetten Aydın ilinde yaşayan tüm lise mezunu öğrencilerimiz yararlanacak.

Üniversitemiz Psikolojik Danışma ve Rehberlik Uygulama ve Araştırma Merkezinde 08.30-16.30 saatleri arasında hizmet verilecektir.

Tercih Danışma Hattı: **0256 218 20 17**

Söke İşletme Fakültesi, 15 Temmuz Paneli Gerçekleştirdi

Üniversitemiz Rektör Yardımcısı ve Söke İşletme Fakültesi Dekan V. Prof. Dr. Cemal İyem, 12 Temmuz 2023 tarihinde Üniversitemiz Söke İşletme Fakültesinde 15 Temmuz Demokrasi ve Milli Birlik Günü Anma Etkinlikleri kapsamında gerçekleşen panele katıldı.

Törene, Üniversitemiz Üniversitemiz Rektör Yardımcısı ve Söke İşletme Fakültesi Dekan V. Prof. Dr. Cemal İyem'in yanı sıra Söke Belediye Başkan Yardımcısı Hüseyin Batir, Siyasi partilerin temsilcileri, oda başkanları ile akademik ve idari personel katıldı.

Saygı Duruşu ve İstiklal Marşı'nın ardından açılış konuşmasını gerçekleştiren Üniversitemiz Rektör Yardımcısı Prof. Dr. Cemal İyem, "Bizim için 2 açıdan çok anlamlı bir program. Hem 15 Temmuz vesilesiyle burada bir araya geldik hem de bu binamızda ilk organizasyonumuz. Bundan sonra bu binamızda daha çok etkinlik yapmaya çalışacağız. Türkiye'de mevcut siyasal hayat darbeler ile sınanan bir geçmişi içerisinde barındırmaktadır. Darbeler ile sınanan bu yılların toplumsal bilincimizde açtığı yaraların yanı sıra, ülkemizin gerek siyasal gerekse ekonomik ve kültürel gelişimine büyük bir ket vurduğu, toplumsal düzenin yerine kargaşanın hâkim olduğu dönemleri bizlere anımsattığı doğrudur. 15 Temmuz, 'bir toprak nasıl vatan olur ve nasıl vatan kalır?' sorularının Türk Milleti tarafından cevaplandığı gün olmuştur. Bu vesile ile şehitlerimizi rahmetle anıyor ve gazilerimize şükranlarımızı sunuyorum." dedi.

Programın devamında konuşma yapan Söke İşletme Fakültesi Kamu Yönetimi Bölümü Öğretim Üyesi Doç. Dr. Eren Alper Yılmaz, "Kutsal değerlerimize sahip çıkmak adına, Darbeci ve bölücü bir zihniyetin karşısında kanının son damlasına kadar mücadele eden 251 şehidimizi huzurlarınızda anmak istiyorum. Allah rahmet eylesin. Yine bu yolda kendisini siper ederek feda eden gazilerimize de şükranlarımızı sunuyorum. Bu acıları bir daha yaşamamak için daha bilinçli olmalıyız." dedi.

Adnan Menderes Demokrasi Müzesi Tanıtım Uzmanı Sevilay Durmuş ise konuşmasında, 15 Temmuz'un son darbe kalkışması olduğunu belirterek, kalkışmanın Türk Milletinin dini hassasiyetlerini ve kavramlarını yozlaştıran, kendi kirli emellerine alet eden bir illegal paralel yapılanma tarafından gerçekleştirildiğini söyledi. Millet olarak ilk defa darbeyle ne zaman tanışıldığı ve günümüze kadar bu sürecin nasıl geldiği konusunda da bilgi veren Durmuş; "Darbelerin siyasi tarihimizde yaklaşık 60 yıllık bir geçmişi var. Böylesi acıların tekrar yaşanmaması için Türk Milleti olarak özellikle gençlerimizin dinimizi, dilimizi ve tarihimizi doğru kaynaklardan öğrenmesi gerek. 15 Temmuz gecesi şehitlerimizin ve bu vatan uğruna can vermiş tüm şehitlerimizin ruhu şad olsun. Makamları âli ve mekanları cennet olsun." dedi

Söke İşletme Fakültesi Kamu Yönetimi Bölümü Öğretim Üyesi Doç. Dr. Eren Alper Yılmaz'a konuşmacı olarak verdiği katkılardan dolayı teşekkür belgesi Söke Belediye Başkan Yardımcısı Hüseyin Batir tarafından verilirken, ADÜ Müzesi Tanıtım Uzmanı Sevilay Durmuş'a Teşekkür belgesi Üniversitemiz Rektör Yardımcısı ve Söke İşletme Fakültesi Dekan V. Prof. Dr. Cemal İyem tarafından verildi.

Üniversitemiz Ziraat Fakültesi, Tarımsal Faaliyetlerine Devam Ediyor

Üniversitemiz Rektörü Prof. Dr. Bülent Kent öncülüğünde Üniversite Senato kararı ile Üniversitemizdeki projelerin desteklenmesinde tarımsal projeler, öncelikli alanlar kapsamına alındı.

Ziraat Fakültesi Dekan V. Prof Dr. İbrahim Gençsoylu, yıl içinde yapılan tarımsal üretim faaliyetleri ile ilgili açıklamalarda bulunarak "Fakültemiz her yıl olduğu gibi bu yılda kurban bayramında 84 kurbanlığımızı halkımızın hizmetine sunduk. Bu yıl tarımsal üretim faaliyetleri olarak 240 dekar buğdayın hasadı gerçekleştirdik ve verim oldukça yüksekti. 250 dekar I. ürün mısır, 400 dekar silajlık mısır ve 400 dekarda pamuk üretimi yaparak önümüzdeki zamanlarda da satış işlemlerini gerçekleştirdik." dedi.

Yaklaşık 100 dekar yonca alanlarının yakın zamanda yenileceklerini belirten Dekan V. Prof Dr. İbrahim Gençsoylu, elde edilen tüm gelirlerin fakültenin alt yapısına harcandığını ve harcanmaya devam edeceğini ifade etti. Dekan V. Prof Dr. İbrahim Gençsoylu, bu dönem içinde eğitim ve öğretim faaliyetlerinin yanında günümüzde tarıma ilginin azaldığını, sürdürülebilir bir tarımın olması için gelecek nesillere önem verdiklerini ve bu nedenle bazı devlet ve özel okullara tarım ile ilgili eğitici program düzenlediklerini ifade etti.

Üreticilere kestane kanseri, kestane gal arısı, çilekte zararlılar ve mücadelesi, yabancı otlar ile mücadele, kuşkonmaz yetiştiriciliği, gübre kullanımı, belediyeler ile peyzaj planlaması, arıcılık eğitimi, ADU-TVDEN iş birliği ile çok sayıda üreticiyi bilgilendirme ve eğitim programı gerçekleştirdiklerini vurgulayan Dekan V. Prof. Dr. Gençsoylu, önümüzdeki dönemde de aynı şekilde hem sosyal projeler hem de bilimsel projeler ile Aydın'a daha fazla hizmet vermek istediklerini belirtti.

Üniversitemiz PDRM Çevrimiçi Psikoterapi Hizmeti Yaz Döneminde Devam Ediyor

Üniversitemiz Psikolojik Danışma ve Rehberlik Uygulama ve Araştırma Merkezi (PDRM), yaz döneminde de psikolojik yardım hizmeti sunmaya devam ediyor.
Çevrimiçi psikolojik destek portalı aracılığıyla öğrencilerimiz PDRM'den psikolojik destek alabilmektedir.
Aşağıda verilen linlkerden hem portalın hem de portalın kullanımına ilişkin bilgilendirme videosuna ulaşılabilir.
Portal linki;
https://pdrm.adu.edu.tr/
Portal Kullanım Videosu;
DanisanKullanimVideosu.mp4 - Google Drive
https://youtu.be/WGrbh4kCv28

Temiz Alan/Yeşil Kampüs Çalışmaları Hız Kesmeden Devam Ediyor

Üniversitemiz Merkez Yerleşkesi bakım çalışmaları, aralıksız devam ediyor. Mevsim normallerinin üzerinde gerçekleşen yağışlarla birlikte hızla büyüyen ve sıcak hava dalgasıyla birlikte kuruyan bitkilerin kampüs içinde yarattığı olumsuz görünüm, gerçekleşen peyzaj çalışmalarıyla birlikte yeni akademik yıla hazırlanıyor.

Türkiye'nin en büyük kampüs alanlarına sahip üniversiteleri arasında yer alan Üniversitemizde, "Temiz Alan/Yeşil Kampüs" sloganıyla planlanan yeni dönemde, öğrenciler ve kampüse gelen ziyaretçileri yeşilin her tonuyla buluşturarak Aydın'ın zengin bitki çeşitliliğinin ön plana çıkartılması hedefleniyor.

Bu kapsamda merkez kampüs başta olmak üzere devam eden çalışmalarda; yeşil alanlar, refüjlerin düzenlenmesi, ağaç dikimi ve bakımı, budama, çim biçme, yabani ot temizliği, alan kenarlıklarının boyanması, bakım ve tamiri gibi çevre düzenleme çalışmaları gerçekleştiriliyor. Bu kapsamda Nazilli Belediyesi de 30 personel desteğiyle çalışmalara katkıda bulundu.

ADÜ Hastanesi Sağlık Ekiplerinden, Huzurevindeki Yaşlılarımıza Anlamlı Ziyaret

Üniversitemiz Hastanesi Sağlık ekipleri, 14 Temmuz 2023 tarihinde Aydın Huzurevi Yaşlı Bakım ve Rehabilitasyon Merkezi'ni ziyaret etti. Ziyarette; huzurevinde kalan vatandaşların sağlık durumları kontrol edilirken muayene olan hastaların tedavilerine Üniversitemiz Hastanesinde devam edilmek üzere gerekli işlemleri başlatıldı.

Muayene esnasında Huzurevinde kalan yaşlılar ile sohbet ederek muayene eden Üniversitemiz Hastanesi Sağlık ekibi, hem sağlıklarına hem gönüllerine dokunmanın mutluluğunu yaşadı.

Üniversitemiz Hastanesi Başhekimi Doç. Dr. Mücahit Avcil, "Bu anlamlı ziyaret sayesinde, Üniversitemiz Hastanesi doktorlarının özverili çalışmaları ile birlikte sağlık hizmetlerinin sadece hastane ortamında değil, toplumun farklı kesimlerinde de erişilebilir olması gerektiğinin ve toplumun yaşlı bireylerinin sağlık ihtiyaçlarına duyarlılıkla yaklaşmanın önemi vurgulandı." dedi.

Mühendislik Fakültesine, Üniversite-Sanayi İş Birliği Kapsamında Ziyaret Gerçekleştirildi

KMC Grup Şirketleri bünyesindeki MEKOMETAL Genel Müdürü Mustafa Yıldırım, ZE Holding Proje Yöneticisi Fatma Kılıç ve Makine Bölüm Stajyeri İrem Nur Avşar, Üniversite-Sanayi iş birliği kapsamında Üniversitemiz Mühendislik Fakültesini ziyaret etti.

Ziyaret esnasında, Üniversitemiz Mühendislik Fakültesi Dekanı Prof. Dr. İsmail Böğrekci, Fakültede bulunan Robotik ve Yapay Zeka Laboratuvarını katılımcılara tanıtarak, mevcut donanımlar ve ilgili alanlardaki çalışmalar hakkında detaylı bilgilendirmelerde bulundu. Laboratuvar, ileri teknolojilerle donatılmış olup otonom mobil robotlar, yapay zeka uygulamaları ve robotik sistemlerin geliştirilmesi gibi önemli araştırma alanlarına odaklanıyor. Fakülte Dekanı Prof. Dr. İsmail Böğrekci, laboratuvarın kapasitesi, kullanılan teknolojiler hakkında detaylı bilgiler sunarak, laboratuvarın akademik ve endüstriyel alanda gerçekleştirdiği çalışmaların önemine vurgu yaptı.

Mühendislik Fakültesi Makine Mühendisliği Bölümü Doktora öğrencisi, YÖK 100/2000 Robot Teknolojileri Öncelikli Alt Alan Bursiyeri ve TÜBİTAK 2211-A Genel Yurt İçi Doktora Bursiyeri olan Neslihan Demir tarafından, ROS (Robot Operating System) tabanlı otonom mobil robot geliştirilmesine yönelik devam eden simülasyon uygulamalarına örnekler sunulup, ROS sistemi hakkında genel bilgiler verilerek devam eden çalışmanın imalat, montaj süreçleri ve kullanılan yöntemleri kısaca anlatıldı.

Üniversitemiz Mühendislik Fakültesi ve KMC Grup şirketleri arasındaki iş birliğinin geliştirilmesi konusunda Fakülte Dekanı Prof. Dr. İsmail Böğrekci ve Genel Müdür Mustafa Yıldırım ortak kararlar aldı. Bu iş birliği sayesinde sanayi ile akademik dünyanın bir araya gelmesi ve ortak projelerin geliştirilmesi hedefleniyor.

Sanayi ve üniversite iş birliklerinin önemine vurgu yapan Fakülte Dekanı Prof. Dr. İsmail Böğrekci, "Taraflar arasındaki iş birliği sayesinde akademik bilginin ve endüstriyel deneyimin bir araya gelmesiyle sektörlerdeki gelişimi hızlandırmak, yeni teknolojilerin keşfedilmesini teşvik etmek ve geleceğin mühendislik projelerine yön vermek amaçlanıyor," dedi.

ADÜ Dergi'nin 4. Sayısı Yayımlandı

Üniversitemiz İletişim Fakültesi Gazetecilik Bölümü Öğrenci Uygulama Dergisi olan ADÜ Dergi'nin dördüncü sayısı Temmuz 2023'te yayımlandı.

ADÜ Dergi'nin Genel Yayın Yönetmenliğini Doç. Dr. Ali Emre Dingin, Yazı İşleri Müdürlüğünü Doç. Dr. Eren Ekin Ercan, Dr. Öğr. Üyesi Hicabı Arslan ve Öğr. Gör. Aslıhan Topal, Editörlüğünü ise Arş. Gör. Samet Akveran, Batuhan Yavuz, Aydan Kayhan, Deniz Yıldırım, Şevval Delal ve Simge Şahin üstlendi.

Gazetecilik Bölümü son sınıf öğrencilerinin ders kapsamında yapmış olduğu haberlerin yayımlandığı ADÜ Dergi'nin dördüncü sayısında, dönemin Sanayi ve Teknoloji Bakanı Mustafa Varank ile söyleşi: 'Yarım Kalan Devrim Hikayesi TOGG ile Tamanlandı' özel haberinin yanı sıra Aydın Valisi Hüseyin Aksoy ve Üniversitemiz Rektörü Prof. Dr. Bülent Kent ile yapılan röportaj yer aldı. Yaşamdan kültür-sanata, spordan sağlığa, araştırma haberden öğrenci söyleşilerine kadar birçok haber ADÜ Dergi'de yer aldı.

Öğrenciler ADÜ Dergi'de yayımlanan haberleri ve dergi tasarımını TRT Geleceğin İletişimcileri Yarışması ve Genç İletişimciler Yarışması gibi birçok yarışmaya gönderebilecek. Öğrenciler, ADÜ Dergi sayesinde hem deneyim kazanmış olup hem de yaptıkları çalışmaları özgeçmişlerine ekleme imkânı bulmuş oldu.

Üniversitemiz Matbaasında basılan ve her sayısı dönem sonu olacak şekilde yılda iki sayı çıkarılmakta olan

ADÜ Dergisi, online okumak için gzt.adu.edu.tr internet haber sitesinden ve sosyal medya platformlarından takip edilebilir.

Üniversitemiz Soğutma Sistemleri Yenileniyor

Üniversitemiz Merkez Kampüsü Rektörlük binasında kullanılmakta olan iklimlendirme sistemine ait hava ile su soğutmalı cihazların yenilenme çalışmaları hızla devam ediyor. 2021 yılından itibaren kullanımı olmayan soğutma sistemlerinin yenileme çalışmalarında, eski cihazlar değiştirilerek yerine yeni bir sistem ve sisteme bağlı olarak kullanılacak cihazlar getirildi.

Üniversitemizin enerji ve çevre konusundaki hassasiyeti doğrultusunda yenilenecek olan iklimlendirme sistemleri, 23 Haziran 2023 tarihinde ihaleye çıkartılarak yetkili işyerine teslim edildi.

Hukuki süreci 120 gün olan yenileme çalışmaları, erken teslimi için Üniversitemiz Yapı İşleri ve Teknik Daire Başkanlığı kontrolünde hızlandırıldı. 2021 yılından itibaren kullanımı olmayan soğutma sistemlerinin yenileme çalışmalarında, eski cihazlar değiştirilerek yerine yeni bir sistem ve cihazlar getirildi.

‘Şampiyonlar Okulu’ ADÜ Spor Bilimleri Fakültesi, Çocukları Spora Yönlendiriyor

Aydın Adnan Menderes Üniversitesi Spor Bilimleri Fakültesi bünyesinde bulundurduğu kaliteli tesisleri ve uzman eğitim kadrosuyla, Türkiye’nin sportif anlamda lokomotifi olmaya ve çocukları spora teşvik etmeye devam ediyor.

Üniversitemiz Spor Bilimleri Fakültesi; yarı olimpik yüzme havuzu, tenis kortları, Avrupa standartlarında kaliteye sahip halı sahaları, çim futbol sahası, kapalı koşu pisti, fitness salonu ve basketbol, voleybol, hentbol, karate, güreş gibi birçok sporun yapılabildiği çok amaçlı kapalı spor salonu gibi pek çok tesisinde eğitim veriyor. Bu modern tesis çatısı altında yetişen birçok sporcu, ülkemizi Milli Takımlar düzeyinde temsil ederek ülkemizin ve şehrimizin gurur kaynağı olmaya devam ediyor.

‘Şampiyonlar Okulu’nun yetiştirmiş olduğu bazı Milli Sporcular ve başarıları;

Üniversitemiz Spor Bilimleri Fakültesi Antrenörlük Bölümü öğrencisi Mehmet Çelik, atletizm branşında kırılamayan 45 yıllık rekoru kırarak 800 metrede U23 Türkiye rekorunun yeni sahibi oldu, Ahmet Uyar 23 Yaş Altı Dünya Güreş Şampiyonası’nda 63 kiloda dünya ikinciliğini elde etti, Rekreasyon Bölümü öğrencisi Burak Temel, Türkiye Vücut Geliştirme Şampiyonası Dünya seçmelerinde +100 kg sıkletinde Türkiye şampiyonu olarak Milli Takımda ülkemizi temsil etmeye hak kazandı, Cengiz Arslan Avrupa Güreş Şampiyonası’nda grekoromen stil 72 kiloda ikinci oldu, Süleyman Atlı serbest stil 57 kiloda Avrupa Şampiyonu oldu, Fatih Cengiz U23 Dünya Grekoromen Güreş Şampiyonası’nda üçüncü oldu, Sema Çalışkan U22 Avrupa Boks Şampiyonası’nda ikincilik elde etti.

Üniversitemiz Spor Bilimleri Fakültesinde eğitim gören öğrencilerin uluslararası arenada kazanmış olduğu bu başarıların yanı sıra Fakülte okul takımları da birçok başarıya imza attı. Spor Bilimleri Fakültesi Erkek Basketbol Takımı, Manisa’da düzenlenen “Basketbol Süper Ligi Müsabakaları”nda Türkiye ikinciliğini elde etti. “Ünilig Atletizm Türkiye Şampiyonası”na katılan atletizm takımları, kadınlarda Türkiye ikincisi, erkeklerde Türkiye Şampiyonu olarak Çin’de yapılacak olan Dünya Üniversite Oyunları’na katılmaya hak kazandı. Erkek Futbol Takımı, “Üniversiteler Arası Futbol Süper Lig’inde Türkiye Şampiyonluğu kazandı. Atletizm Takımı, Türkiye Salon Atletizm Şampiyonası’nda Türkiye Şampiyonu oldu.

Üniversite Sporları Federasyonunun 2021-2022 eğitim-öğretim döneminde yapılan spor müsabakaları

madalya sıralamaları sonucuna göre, Üniversitemiz Spor Takımları toplamda 60 madalya kazanarak 208 Üniversite arasından Türkiye Üçüncüsü oldu.

Üniversitemiz Spor Bilimleri Fakültesi nam-ı diğer 'Şampiyonlar Okulu'; elde etmiş olduğu sportif başarıların yanı sıra, çağımızın önemli sorunları olarak görülen hareketsiz yaşam, sosyal medyanın aşırı kullanımı ve teknoloji bağımlılığına duyarsız kalmıyor. Bu bağlamda sahip olduğu modern tesislerinde birçok branşa yönelik vermiş olduğu eğitimle birlikte, 'Sporda Hayat Var' felsefesini benimseyerek çocukları bu zararlı alışkanlıklardan uzak tutmak için onları spora yönlendirerek sosyalleştiriyor.

Spor, kas-iskelet sistemi gelişimini olumlu yönde etkileyerek çocuklara sosyalleşme olanağı sağlar. Çocuklar boş vakitlerinde tablet, cep telefonu ya da bilgisayar kullanımına ağırlık verdiği için sağlıksız ve durağan bir şekilde yetişiyor. Bu kötü alışkanlıkların önlenmesi ve çocukları spora teşvik etmek amacıyla Üniversitemiz Spor Bilimleri Fakültesi ekim ayında 'Haydi Çocuklar Spora' adı altında başlatacağı proje ile birlikte, Aydın'daki çocuklara, Fakültenin modern tesislerini tanıma ve Üniversitemiz Milli Sporcuları ile tanışma fırsatı sunacak.

Bu proje ile birlikte gelecek nesillere spor bilinci aşılayarak ülkemize yeni şampiyonlar kazandırmak amaçlanıyor.

Ziraat Fakültesi, Yüksek Sıcaklarla İlgili Üreticilere Bilgilendirmelerde Bulundu

Üniversitemiz Ziraat Fakültesi, yüksek sıcaklıkların üretime etkisi ile ilgili fakültedeki uzman öğretim elemanlarının görüşlerini alarak üreticilere bu konu ile ilgili neler yapılması gerektiği hakkında önerilerde bulundu.

Ziraat Fakültesi Dekan V. Prof Dr. İbrahim Gençsoylu, "Gerek ülkemizde gerekse de Dünya'da son yıllarda iklimde meydan gelen değişiklikler nedeni ile aşırı yağışların yanında yüksek sıcaklıklarda kendini göstermeye başlamıştır. Yüksek sıcaklıklar, günlük hayatımızı etkilediği gibi tarımsal üretimi de etkileyebilecek düzeye ulaşmıştır." dedi.

Ziraat Fakültesi Dekan V. Prof Dr. İbrahim Gençsoylu açıklamasına şu şekilde devam etti:

Pamuk bitkisi, sıcaklığa karşı oldukça hassas bir bitki türü olup yüksek sıcaklıklar karşısında büyümesini ve verimini olumsuz yönde etkiliyor

"Yüksek sıcaklıklar, tarımın sürdürülebilirliği ve verimliliği üzerinde ciddi bir tehdit oluşturuyor. Bölgemizde yetiştirilen pamuk, mısır ve buğday gibi bitkiler; Ege Bölgesi'ndeki yüksek sıcaklık stresinden farklı şekillerde etkileniyor. Pamuk bitkisi, sıcaklığa karşı oldukça hassas bir bitki türü olup yüksek sıcaklıklar karşısında büyümesini ve verimini olumsuz yönde etkiliyor. Sıcaklık artışı, bitkinin fotosentez yapma kabiliyetini azaltır ve büyüme sürecini yavaşlatıyor. Ayrıca, çiçeklenme ve meyve oluşumu aşamalarında sıcaklık stresi, meyve tutumunu azaltarak verim kaybına yol açıyor. Özellikle pamukların döllenme döneminin olduğu bu dönemlerde, bitkiyi su stresine sokmadan zamanında dengeli bir şekilde verilmesi ve özellikle de üreticilerimizin gece sulama yapmaları önerilir."

Mısır bitkisi çok su isteyen bir bitki olması nedeniyle, yüksek sıcaklık su kaybını artırarak kuraklık stresini tetikleyebilir

"Yüksek sıcaklıklar, mısır bitkisi üzerinde de etkili olabiliyor. Mısır bitkisi çok su isteyen bir bitki olması nedeniyle, yüksek sıcaklık su kaybını artırarak kuraklık stresini tetikleyebilir. Ayrıca, sıcaklık stresi, bitkinin polen oluşum sürecini etkileyerek düşük verime ve düşük kaliteye yol açabiliyor. I. ürün olarak ekilen dane mısırların döllenme dönemlerinde oldukları için mutlaka su stresine sokmadan su ihtiyacını karşılamalı ve bunun da pamuk bitkisinde olduğu gibi gece saatlerinde yapılması gerekiyor. Aksi takdirde verim kayıplarına neden olabiliyor. Bir diğer durum ise II. ürün olarak ekilen slajlık mısırların fenolojik olarak daha küçük boylarda olmalarından dolayı yüksek sıcaklıklardan daha fazla etkilenmesi söz konusu oluyor. Bu nedenle su ihtiyaç durumuna bakılarak daha erken sulama söz konusu oluyor. Aksi takdirde verim kayıpları kaçınılmaz olabilir."

Yüksek sıcaklıkların hüküm sürmesi ile birlikte, meyve türlerinde meyve verim ve kalitesinde düşmeler yaşanması en temel sorunlardandır

"Yüksek sıcaklığın meyve bahçelerinde de bir takım olumsuzluklara neden olabiliyor. Yüksek sıcaklıkların hüküm sürmesi ile birlikte, meyve türlerinde meyve verim ve kalitesinde düşmeler yaşanması en temel sorunlardandır. Örneğin, bölgemizin de önemli ürünleri olması itibariyle, incirlerde güneş yanıklıkları sonucu meyvelerin hurda incir sınıfına girmesi, zeytin ağaçlarında özellikle çiçeklenme dönemindeki aşırı sıcaklıkların çiçeklerde yanma ve kavrulmaya neden olarak verimsizlik yaşanması bu sorunlar arasında yer alıyor. Zeytinlerin bu dönemde meyve turumu gerçekleştiği için, sulama imkanı olan üreticilerin mümkün olduğunca zeytinlerini sulamaları öneriliyor. Sonbahar da yağışların yetersiz kalmaları durumunda zeytin veriminin de etkilenebileceği düşünülüyor. Sözü edilen tüm olumsuzluklara karşı, meyve ağaçlarında gerektiğinde sulamaların yapılması, stres toleransını arttırmaya yönelik bir takım uygulamaların yapılması (kaolin kili, glisin betain vb) fayda sağlayıcı olarak günümüzde bilimsel çalışmalara konu oluyor."

Sebzelerin yapraklarının hızlı bir şekilde yanması sonucunda bitkinin yaşama ömrü kısalacağı için daha az verim söz konusu oluyor

"Bir diğer ürün grubu olan sebzeler de yüksek sıcaklıktan en fazla etkilenebilecek grubu oluşturuyor. Özellikle sebzelerin yapraklarının hızlı bir şekilde yanması sonucunda bitkinin yaşama ömrü kısalacağı için daha az verim söz konusu oluyor. Bu nedenle öncelikli olarak sulamanın zamanında, damla sulama şeklinde ve gece yapılması büyük önem taşıyor. Üreticilerin mümkünse sebze üretim alanlarında gölgelendirme yapması, yüksek sıcaklığın etkilerinden koruyacaktır. Aksi takdirde verimin ve vejetasyon sürenin kısalmasıyla fi-

yatlar üzerinde etkisinin olması da olasılık dahilinde yer almaktadır."

Asmalarda yüksek sıcaklıklar salkım etrafından fazla yaprak alınan salkımlarda güneş yanıklığına yol açabiliyor

"Yüksek sıcaklığın bağcılık üzerindeki etkisi ise; tüm bitkilerde olduğu asmalarda da yaz aylarında meydana gelen yüksek sıcaklıklar su ihtiyacını artırıyor. Özellikle, Temmuz ayında tane tutumu ve ben düşme arasında yaşanan su sıkıntısının sulama ile giderilmesi gerekiyor. Sulama yapılmadığı durumda tane iriliği azalacak, olgunlaşma gecikecek ve güneş yanmalarına hassasiyet artırıyor. Diğer bir dikkat edilmesi gereken konuda asmalarda yaprak alınmasıdır. Asmalarda yüksek sıcaklıklar salkım etrafından fazla yaprak alınan salkımlarda güneş yanıklığına yol açabiliyor. Bu nedenle güneş yanıklığına hassas salkım etrafında yapılan yaprak alma uygulamalarında, salkımlar doğrudan güneş ışığına çıkarılmamalı ve en az bir yaprak salkımı güneşten koruyacak şekilde bırakılmalıdır. Yaprak alımlarının güneş yanıklığına dayanıklı çeşitlerde ise salkımların doğu ve kuzey kısımlarından yapraklar alınmalıdır. Daha sıcak olan güney ve batı kısımlarından ise yaprak alınmamalıdır."

İç ve dış mekan süs bitkileri ile kesme çiçek sektöründe bitkilerin kalitelerini koruyabilmeleri açısından bitkileri strese sokmadan yetiştirmek önem taşıyor

"Yüksek sıcaklık, gerek örtüaltı yetiştiriciliğini gerekse de süs bitkileri sektörünü olumsuz etkiliyor. Özellikle iç ve dış mekan süs bitkileri ile kesme çiçek sektöründe bitkilerin kalitelerini koruyabilmeleri açısından bitkileri strese sokmadan yetiştirmek önem taşıyor. Bu nedenle düzenli sulama ve besleme gibi bakım işlemleri yapılmak zorunluluğu ortaya çıkıyor. Elbette yüksek sıcaklık koşulları altında bitkilerin su tüketimleri artacağı, dış mekan süs bitkilerinde büyüme ve gelişme süreçlerini uzayacağı ve kesme çiçeklerde verim, kalite kayıpları yaşanacağı için maliyetler artış gösteriyor. Yüksek sıcaklık ve kuraklık koşullarının gerek örtü altı yetiştiriciliğindeki gerekse süs bitkileri sektöründe etkisini hafifletmek amacı ile glisin betain, kaolin, prolin, salisilik asit, nano bileşikler gibi bazı koruyucu kimyasallardan, ortamlarda suyu tutan bir takım jellerden yararlanılıyor. Ancak

kullanılan bu koruyucuların maliyetlerinin yüksek olması ve üreticilerin yeterli bilgiye sahip olmaması kullanımlarını sınırlandırıyor. Bunun yerine gölgelendirme bezlerinin kullanılması yerinde olacaktır."

"Bölgemiz için üretim olarak önemli bir yere sahip olan çilek üretimi ise dönemin sona ermesinden dolayı etkilenmesi söz konusu olmayacaktır."

Yüksek sıcaklıkların tarım alanlarında zararlılara, hastalıklara ve yabancı otlara ve bunlara karşı kullanılan pestisitler üzerindeki etkisine de değinen Fakülte Dekan V. Prof. Dr. Gençsoylu, "Yüksek sıcaklıklar, tarım alanlarındaki zararlı böceklerin üreme hızını artırarak yıl içerisinde daha fazla döl vermesine ve popülasyonlarının hızla çoğalmasına neden olabiliyor. Sıcaklığın yükselmesi, zararlı böceklerin yayılma hızını arttırarak daha geniş alanlara yayılmasını neden oluyor. Bu durumda, üreticilerin zararlıları ekonomik zarar eşiğinin altında tutmak (artan popülasyonunu kontrol altında tutabilmek ve tarımsal kayıpları minimize etmek) için daha fazla insektisit kullanmaları gerekebiliyor. Yüksek sıcaklıkların bir diğer etkisi ise zararlı böceklerin doğal düşmanları (yararlı böcekler) olan predatör ve parazitoitler üzerinde olumsuz etki yapabilmesidir. Bu koşullarda, doğal düşmanların popülasyonu ve etkinlikleri azalabilir, bu da zararlı böceklerin kontrolünde azalmaya ve tarım alanlarında zararlıların artmasına yol açabiliyor." dedi.

Sıcaklık, patojenlerin üremesinde, enfeksiyon şiddetinde ve topraktaki canlılığını sürdürme de önemli rol oynuyor

"Yüksek sıcaklıklar bitki hastalıklarının farklı lokasyonlara yayılmasına, epidemiyolojinin değişimine ve özellikle yeni patojenlerin ortaya çıkmasına neden oluyor. Sıcaklık, patojenlerin üremesinde, enfeksiyon şiddetinde ve topraktaki canlılığını sürdürme de önemli rol oynuyor. Kültür bitkilerinde görülen külleme, yaprak lekesi, pas, yaprak yanıklığı hastalıklarının tahribatı sıcaklığa ve karbondioksit miktarına göre değişkenlik gösteriyor. Yüksek sıcaklıkların ayrıca virüs, fitoplazma hastalık etmenlerinin taşınmasında rol oynayan vektör böceklerin döl sayısının ve popülasyonunun artmasına neden oluyor. Sonuç olarak, yüksek sıcaklığın bitkilerde neden olduğu artan hastalık şiddetine karşı mücadelede fungisitlerin kullanım oranı artıyor. Bu durum, patojenlerin etkili maddelere karşı dayanıklılık kazanmasına neden olmakla birlikte ürünlerde kalıntı problemine ve daha fazla pestisit kullanımına bağlı olarak çevreye (toprak, su vb.) olumsuz etkilere neden oluyor."

Yabancı ot türleri, sıcaklık artışından kaynaklanan kuraklığa daha dayanıklı olur

"Yabancı otların sıcaklık artışı gibi çevre koşullarının değişimine daha toleranslı oldukları bilinmektedir. Bazı yabancı ot türleri sıcaklık artışından kaynaklanan kuraklığa daha dayanıklı olup, bu özellikleri sayesinde sıcaklık artışı ile beraber kültür bitkileri ile rekabette daha avantajlı duruma geçmekte ve verim düşüklüğüne neden olabilmektedir. Sonuçta zararlılara, hastalıklara ve yabancı otlara karşı yapılacak olan ilaçlamaların buharlaşmanın yüksek olduğu zamanlarda değil de gece saatlerinde yapılmasının daha uygun oluyor. Böylelikle ilaçlamanın etkisi daha da artıyor."

Üniversitemiz Ziraat Fakültesi Dekan V. Prof. Dr. İbrahim Gençsoylu, "Sonuç olarak, yüksek sıcaklıkların tarımsal üretimi doğrudan ve dolaylı olarak etkileyeceği görülüyor. Gerek tarla bitkilerinde, sebze alanlarında, bağlarda, süs bitkilerinde, meyve bahçelerinde verimi etkileyebileceği gibi bu üretim alanlarında zarara yola açan zararlılar, hastalıklar, yabancı otlar ve kullanılan pesitisitler üzerinde de etkili olacağı düşünülüyor. Bu nedenle sulamaların mümkün olduğu kadar gece saatlerin, bitkiyi su stresine sokmadan ihtiyacı olduğunda mümkünse damla sulama ile sulamanın yapılması, ilaçlamaların gece ya da sabahın erken saatlerinde yapılması ve güneşten koruyacak önlemler alınarak kavurucu sıcakların etkisi azaltılarak verim kayıpları önleniyor. Bu da üreticiye, tüketiciye ve ülke ekonomisine önemli katkılar sağlıyor." dedi.

ADÜ Hastanesinde Kornea Nakli Yapılan Hasta, Görme Duyusunu Yeniden Kazandı

Üniversitemiz Hastanesi Göz Hastalıkları Ana Bilim Dalı Öğretim Üyesi Prof. Dr. Tolga Kocatürk tarafından, görme duyusunu kaybeden 77 yaşındaki Nafiz Yalçın'a kornea nakli yapıldı.

Başarılı geçen operasyonun ardından görme duyusunu yeniden kazanan Nafiz Yalçın, Üniversitemiz Hastanesinde 11 Temmuz 2023 tarihinde kornea nakli olmuş, 17 Temmuz 2023 tarihinde taburcu edilmişti. Hastanın ilerleyen süreçlerdeki kontrollerinde sağlık ekipleri tarafından hızla iyileşme kaydettiği gözlemlendi.

Organ bağışının, nakil bekleyen hastalar için ne kadar önemli olduğunu vurgulayan Nafiz Yalçın, organlarını bağışlayan donör ve Prof. Dr. Tolga Kocatürk'e minnetlerini sunarak onlar sayesinde yeniden görebildiği için mutlu olduğunu belirtti.

Kornea naklini başarılı bir şekilde gerçekleştiren Öğretim Üyesi Prof. Dr. Tolga Kocatürk, "Kornea, gözün ön kısmında bulunan saat camına benzeyen berrak şeffaf bir dokudur. Korneanın hasar görerek veya bir hastalık nedeniyle kalıcı olarak bulanıklaşması görme kaybına neden olmaktadır. Bu hastaların tedavisi ancak kornea nakli ile mümkün olabilmektedir. Bu operasyonlarda en önemli nokta kornea temin etmektir. Kornea bozukluğuna bağlı görme kaybı olan hastalar, kornea bağışları sayesinde, nakil sonrası yaşamlarını sürdürebilecek görme düzeyine kavuşabilmektedir. Kornea naklinde gözün tamamı alınmamakla beraber sadece tırnak kadar küçük bir doku nakledilmektedir. Burada organ ve doku naklinin çok önemli olduğunu belirtmek istiyorum. Bir donörden alınan 2 adet kornea, görmeyen 2 farklı hastanın görmesini sağlayabilmektedir," dedi.
Üniversitemiz Hastanesi Göz Hastalıkları Ana Bilim Dalı Öğretim Üyesi Prof. Dr. Tolga Kocatürk ve ekibini gerçekleştirdikleri başarılı operasyondan dolayı tebrik eder, başarılarının devamını dileriz.

'Şampiyonlar Okulu' 2023 FISU Dünya Üniversite Oyunlarında Ülkemizi Temsil Edecek

'Şampiyonlar Okulu' Üniversitemiz Spor Bilimleri Fakültesi, 28 Temmuz - 8 Ağustos 2023 tarihleri arasında Çin'in Chengdu şehrinde gerçekleşecek olan 2023 FISU Dünya Üniversite Oyunlarında, hem üniversitemizi hem ülkemizi gururla temsil etmeye hazırlanıyor.

Son dönemlerde Avrupa ve Türkiye'de birçok farklı spor organizasyonunda büyük başarılara imza atan Üniversitemiz Spor Bilimleri Fakültesi öğrencileri, yeni zaferler için Çin'e hareket etti. Üniversitemiz, Türkiye'de birçok üniversite dahil 118 üniversite arasında Türkiye Şampiyonu olarak, 34 sporcunun 13'ünü Atletizm branşında temsil edecek. 12 farklı kategoride mücadele edecek olan kafilede; Sümeyye Erol 3000 metre engelli atlama, Alperen Acet yüksek atlama, Mehmet Çelik 800 metre, Emel Dereli gülle atma, Batuhan Altıntaş 200 metre, Özlem Becerik disk atma, Tuğba Danışmaz üç adım atlama, Gizem Açıkgöz uzun atlama, Abdurrahman Gediklioğlu 5 bin metre maraton, Batuhan Hızal 200 metre, Kubilay Öncü 400 metre, Mustafa Kemal 100 Metre, İbrahim Erata bin 500 metrede altın madalya için yarışacak.
Üniversitemiz Spor Bilimleri Fakültesi Öğretim Üyesi Doç. Dr. Ali Güreş, Türkiye Üniversite Sporları Federasyonu tarafından Milli Takım Antrenörü olarak Türk Kafilesinin başında görevlendirildi.

Üniversitemiz Rektörü Prof. Dr. Bülent Kent, Üniversitemizin her alanda yaşattığı başarılarla gurur duyduğunu ifade ederek; "Öğrencilerimiz katıldıkları her yarışmada Üniversitemizi ve Aydın'ı gururlandırmaya devam ediyor. İnşallah bu başarıları sürdürüp daha yukarılara taşıyacağız. Başarıda emeği geçen başta öğretim üyelerimiz ve öğrencilerimiz olmak üzere tüm ekibi kutluyorum." dedi. Tüm sporcularımızı ve teknik ekibimizi tebrik eder, başarılar dileriz.

Tecili Yardımın İnkişafı Projesi Kapsamında Azerbaycanlı Doktorlar, Üniversitemiz Hastanesinde Göreve Başladı

Azerbaycan'da devam eden Tecili Yardımın İnkişafı (Acil Hizmetlerinin Kuvvetlendirilmesi) projesi kapsamında Üniversitemiz Hastanesi Acil Ana Bilim Dalına fellow olarak gelen dört Azerbaycanlı doktor görev yapmaya başladı.

Azerbaycanlı ekip, kendisi de Tecili Yardımın İnkişafı ekibinde bulunan Üniversitemiz Hastanesi Başhekimi Doç.Dr. Mücahit Avcil'i ziyaret ederek bilgi alışverişinde bulundu.

Azerbaycan'dan gelerek göreve başlayan Dr. Fəxriyyə Quliyeva, Dr. Ruslan Bağıyev, Dr. Bayram Osmanlı ve Dr. Rifah Hemidov, bir ay boyunca ADÜ Hastanesi Acil Ana Bilim Dalı Acil Servis içinde Üniversitemiz Hastanesi doktorları ile birlikte çalışacak.

Azerbaycan Tecili Yardımın İnkişafı ekibi, Acil Servis doktorları ile birlikte çalışmanın ve Üniversitemiz Hastanesinde bulunmanın onları çok mutlu ettiğini ifade ettiler.

Ziraat Fakültesinin Projesine TÜBİTAK'tan Destek

Aydın Adnan Menderes Üniversitesi, Ege Üniversitesi, Işık Üniversitesi, Bartın Üniversitesi ve PEMDER'in (Peyzaj Mimarlığı Eğitim ve Bilim Derneği) iş birliği ile hazırlanan "Tarihsel Çevrelerde Peyzaj Tasarımı Eğitim Etkinliği" isimli proje TÜBİTAK 2237-A üniversite öğrencileri araştırma projeleri destekleme programı desteği kazandı.
Üniversitemiz etkinlikte düzenleyici ve ev sahibi kurum olarak yer aldı. Üniversitemiz Ziraat Fakültesi Peyzaj Mimarlığı Bölümü öğretim üyelerinin düzenleme kurulunda yer aldığı eğitim programında, Peyzaj Mimarlığı Bölümü Öğr. Üyesi Prof. Dr. Bülent Deniz, Prof. Dr. Çiğdem Kılıçaslan Deniz ve Prof. Dr. Barış Kara eğitmen olarak görev aldı.
Etkinlik, 11-16 Eylül 2023 tarihlerinde Didim Sosyal Tesisleri Kültür ve Kongre Merkezi'nde gerçekleştirilecek. Programa, ülke genelinden farklı üniversitelerden 11 eğitmen ve 18 öğrenci katılım sağlayacak.

Düzenlenecek olan eğitim programında, tarihsel çevrelerde yapılacak peyzaj planlama ve tasarımında genel yaklaşımın nasıl olması gerektiği; bu çevrelerde geleneksel dokunun koruma-kullanma dengesi kapsamında sürdürülebilirliğinin nasıl sağlanabileceği ve tarihsel kimliğe saygılı bir peyzaj tasarım yaklaşımının temel ilkelerinin ne olduğu konuları işlenerek Aydın kenti örneğinde öğrencilere bilgi verilmesi hedefleniyor.
Program hakkında daha detaylı bilgiler ve başvuru koşulları için eğitim programının web sayfasını (*https://tarihselpeyzaj.wordpress.com/*) ziyaret edebilirsiniz.

Etkinlik WEB Sayfası:
https://tarihselpeyzaj.wordpress.com/kurullaregitmenler/

17. Uluslararası Türk Kültürü, Sanatı ve Kültürel Mirası Koruma Çevrimiçi Sempozyumu/Sanat Etkinlikleri Düzenledi

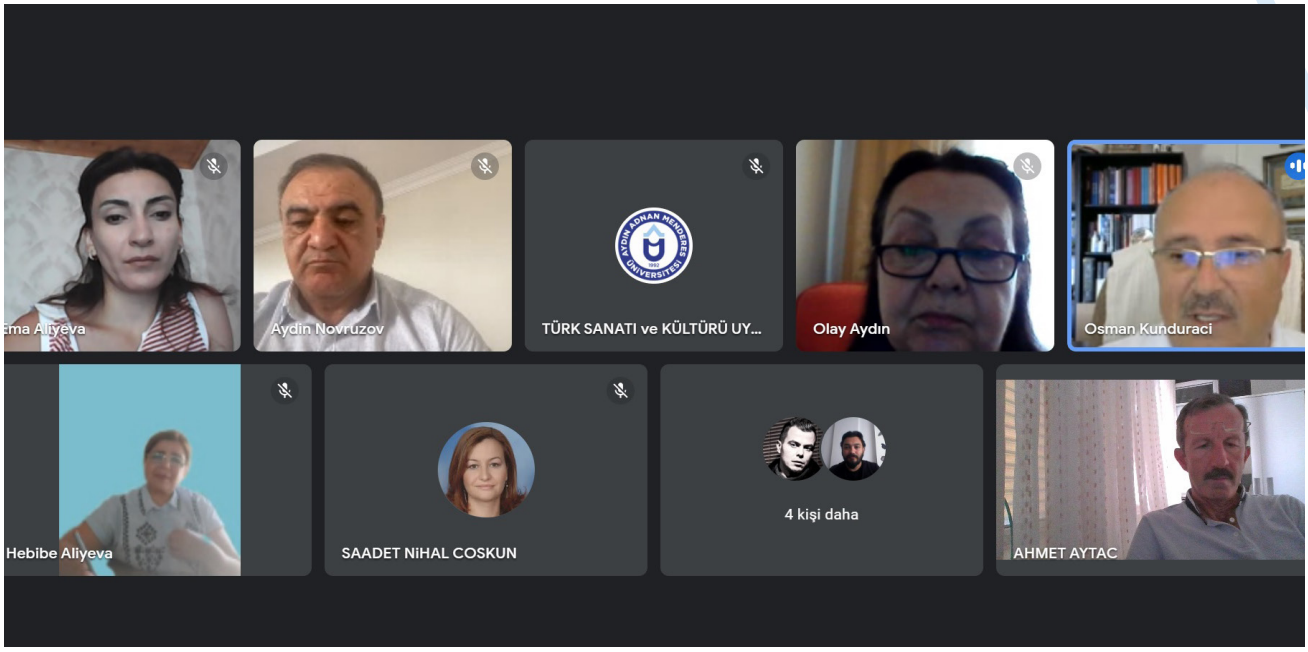

Üniversitemiz Türk Sanatı ve Kültürü Uygulama ve Araştırma Merkezi'nin ev sahipliğinde, 17. Uluslararası Türk Kültürü, Sanatı ve Kültürel Mirası Koruma Çevrimiçi Sempozyumu/Sanat Etkinlikleri 27-28 Temmuz 2023 tarihleri arasında gerçekleşti.

Sempozyum, Üniversitemiz Türk Sanatı ve Kültürü Uygulama ve Araştırma Merkezi ve Azerbaycan Milli İlimler Akademisi Mimarlık Güzel Sanatlar Enstitüsü, Selçuk Üniversitesi Türk El Sanatları Araştırma ve Uygulama Merkezi Başkanlığı, Arnavutluk Elbasan 'Aleksandër Xhuvani' Üniversitesi, Kuzey Makedonya İleri Araştırmalar Merkezi-Üsküp, Ukrayna Summy Devlet Üniversitesi, İpek Yolu Stratejik Araştırmalar Merkezi ile Aydın Kültür Turizm Derneği tarafından Prof. Dr. Aydın Novruzoğlu armağanı olarak düzenlenen ve iki gün süren 17. Uluslararası Türk Kültürü, Sanatı Ve Kültürel Mirası Koruma Çevrimiçi Sempozyumu/Sanat Etkinlikleri açılış konuşmaları ile başladı. Sempozyumun kendisine ithaf edildiği Prof. Dr. Aydın Novruzoğlu, sempozyum ortağı üniversitelerden Prof. Dr. Osman Kunduracı, Prof. Dr. Rubin Zemon, Doç. Dr. Habibe Aliyeva açılışta konuşma gerçekleştirdi.

ADÜ Türk Sanatı ve Kültürü Uygulama ve Araştırma Merkezi Müdürü Dr. Öğr. Üyesi Ahmet Aytaç açılışta yaptığı konuşmada, "Globalleşen bir dünyada milletlerin kendi kültürlerine eskisinden daha fazla sahip çıkmalarının adeta bir zorunluluk haline geldiğini daha iyi anladığımız bu endüstri 4.0 döneminde kültür, sanat ve kültürel miras kavramlarının önemi daha iyi anlaşılmaktadır. Bu bağlamda daha önce Konya, Aydın, Azerbaycan, İtalya, Moğolistan, Hindistan, Bosna, K. Makedonya ve diğer pek çok farklı coğrafyada gerçekleştirdiğimiz ve bu yıl 17'ncisini düzenlediğimiz "Uluslararası Türk Kültürü, Sanatı Ve Kültürel Mirası Koruma Çevrimiçi Sempozyumu" umarım somut ya da somut olmayan kültürel mirasın daha iyi anlaşılmasına katkı sağlar. Azerbaycan, Arnavutluk, Ukrayna ve Kuzey Makedonya ile Türkiye'nin yani beş ülkenin sekiz farklı kurumunun iş birliği ile ortaya çıkan bu sempozyumun bilime ve sanata katkı sağlamasını diliyorum. Farklı ülkelerle bir araya gelerek bu tür organizasyonlar yapmanın birtakım zorlukları vardır. Hazırlıkları aylardır devam eden bu sempozyuma katkı sağlayan tüm üniversite ve kurumlara teşekkür ederim. Bu anlamda Üniversitemiz Rektörü Prof. Dr. Bülent Kent başta olmak üzere destek ve katkı sağlayan herkese teşekkür ediyorum." dedi.

İki gün süren sempozyum kapsamında; Türkiye, Bulgaristan, Kırgızistan, Tayvan, Nijerya, Amerika, Azerbaycan, Ukrayna, Endonezya, Venezuella gibi ülkelerden yaklaşık 35 sanatçının katıldığı plastik sanatlar sergisi açıldı.

Sempozyum boyunca Türkiye'den 13, Azerbaycan, Moldova, Ukrayna, Özbekistan, Türkmenistan, Amerika, Bulgaristan, İran ve Kırgızistan'dan 25 civarında bilim insanı tebliğ sundu.

Mühendislik Fakültesinin Projesine TÜBİTAK Desteği

Üniversitemiz Mühendislik Fakültesi Gıda Mühendisliği Bölümü Öğr. Gör. Dr. Didem Peren Aykas Çinkılıç'ın yürütücü, Dr. Öğr. Üyesi Selda Bulca'nın araştırmacı, Fen Fakültesi Öğretim Üyesi Prof. Dr. Murat Uygun'un danışman olarak yer aldığı proje, TÜBİTAK-ARDEB 1002-A Hızlı Destek Programı kapsamında desteklenmeye hak kazandı.

Projede, Yüksek Lisans Öğrencisi Emine İrem Ertürk bursiyer olarak yer alacak ve tez konusuna bu proje konusu temel teşkil edecek.

"Fourier-transform kızılötesi spektroskopisi (FT-IR) kullanarak deve-inek sütü karışımlardan üretilen süt tozu ve yoğurtlarda tağşiş ve taklitin belirlenmesi" başlıklı projenin süresi bir yıl olacak ve Üniversitemiz Gıda Mühendisliği Bölümü ve Kimya Bölümü laboratuvarlarında yürütülecek.

Ziraat Fakültesinin Projesine TÜBİTAK'tan Destek

Üniversitemiz Ziraat Fakültesi Öğretim Üyesi Doç. Dr. Derya Gülçin'in araştırmacı olarak yer aldığı Türkiye Bilimsel ve Teknolojik Araştırma Kurumu (TÜBİTAK) 1001 projesi "Devre modeli/Kernel yoğunluk analizi/Makine öğrenmesi yöntemleri entegrasyonu ile yaban hayatı araç çarpışmalarının azaltılması: D100 Karayolu" destek almaya hak kazandı.

Çankırı Karatekin Üniversitesi Peyzaj Mimarlığı Bölümü Öğretim Üyesi Doç. Dr. Ali Uğur Özcan'ın yürütücülüğünü yapacağı projede, Çankırı Çerkeş il sınırından başlayarak Tosya ilçe merkezine kadar uzanan D-100 Karayolu'nda devre modeli/Kernel yoğunluk analizi/makine öğrenmesi yöntemlerinin entegrasyonu ile D100 karayolunun Bolu-Samsun sınırları arası için Yaban Hayatı-Araç Çarpışmaları (YHAÇ) tahmininde bulunulacak. YHAÇ kapsamında Türkiye'de ilk kez sıcak nokta-model entegrasyonu ve risk tahminine dayalı olarak yürütülecek olan projenin en önemli özgün değerinden birisi de, Türkiye'de ilk defa bilimsel çalışma esaslı bir azaltma programının ortaya konulacak olmasıdır. Proje, Tarım, Orman, Veterinerlik araştırma grubunun (TOVAG) kabul ettiği %10'luk dilimde yer alıyor.

Üniversitemiz Öğretim Üyesi Doç. Dr. Derya Gülçin aynı zamanda geçtiğimiz yıl resmi olarak katıldığı, yöneticiliğini Prof. Dr. Javier Velázquez Saornil'in yaptığı Avila Katolik Üniversitesi TEMSUS (Technologies and methods for sustainable development of the territory) Lab ekibine ve Avila Katolik Üniversitesi yüksek lisans öğrencisi Sergio Roque Duarte Pérez'in "Estudio de las afecciones sobre la conectividad de los ecosistemas más representativos de Andalucía derivadas del cambio climático (Endülüs peyzajını temsil eden ekosistem bütününde değişen iklimin ekolojik bağlantılara olan etkisi)" başlıklı tezine ikinci danışmanlık (codirector) yaparak katkı sağlıyor.

AYDIN ADNAN MENDERES ÜNİVERSİTESİ 1992

ADÜ SENİN BAŞARI HİKAYEN

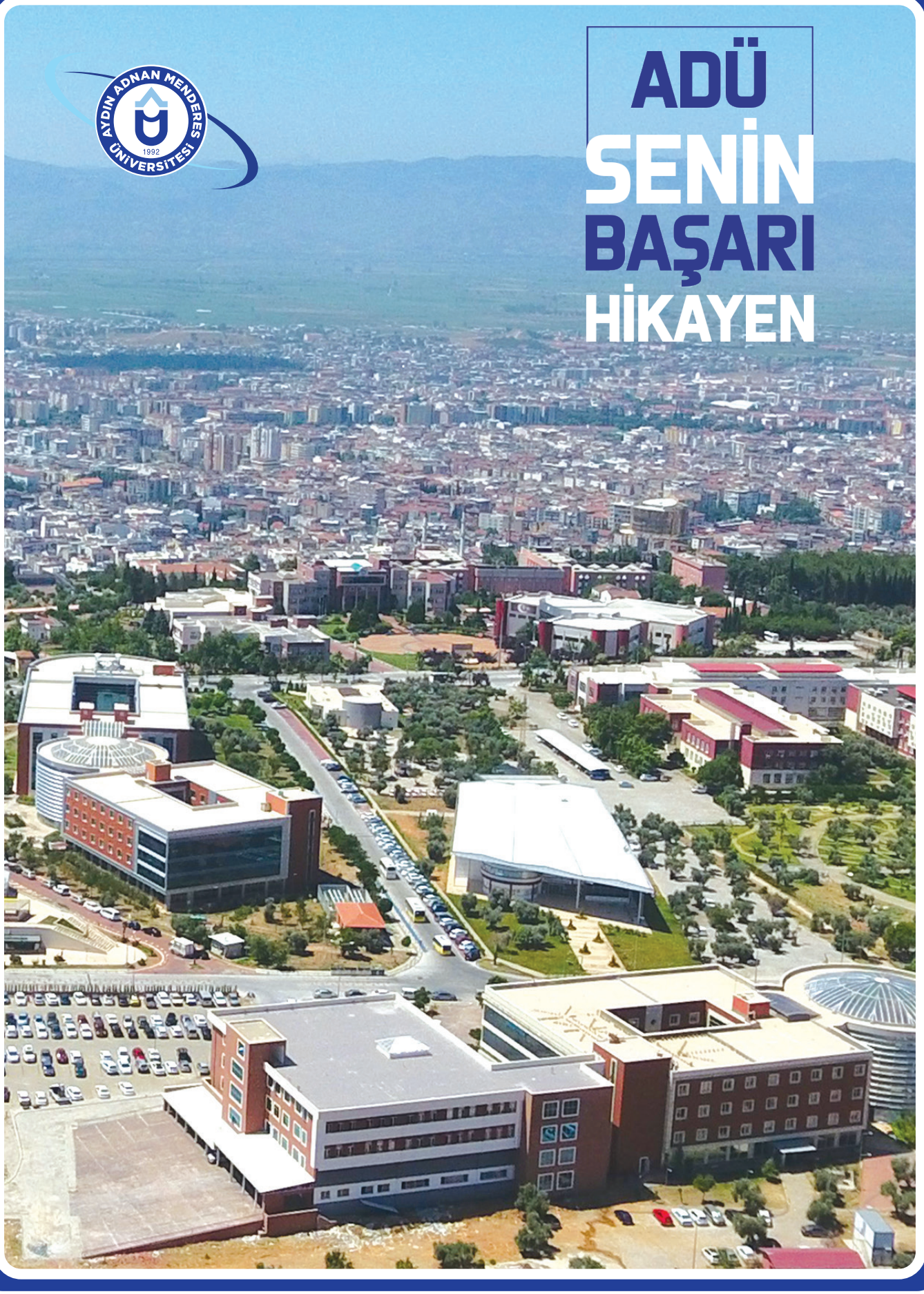

AYDIN ADNAN MENDERES ÜNİVERSİTESİ
Merkez Kampüsü 09100 - AYDIN
Tel: 0256 218 20 39 • www.adu.edu.tr